Dé specialist op het gebied van mooi wonen

VAN DE WEERD
MAKELAARDIJ

Zuiderzeestraatweg West 81A, Doornsp

€ 839.000 k.k.

www.zuiderzeestraatwegwest81a.nl

0341 21 74 54 info@makelaardijvandeweerd.nl Laan 18 8071 JA, Nunspeet

VAN DE WEERD
MAKELAARDIJ

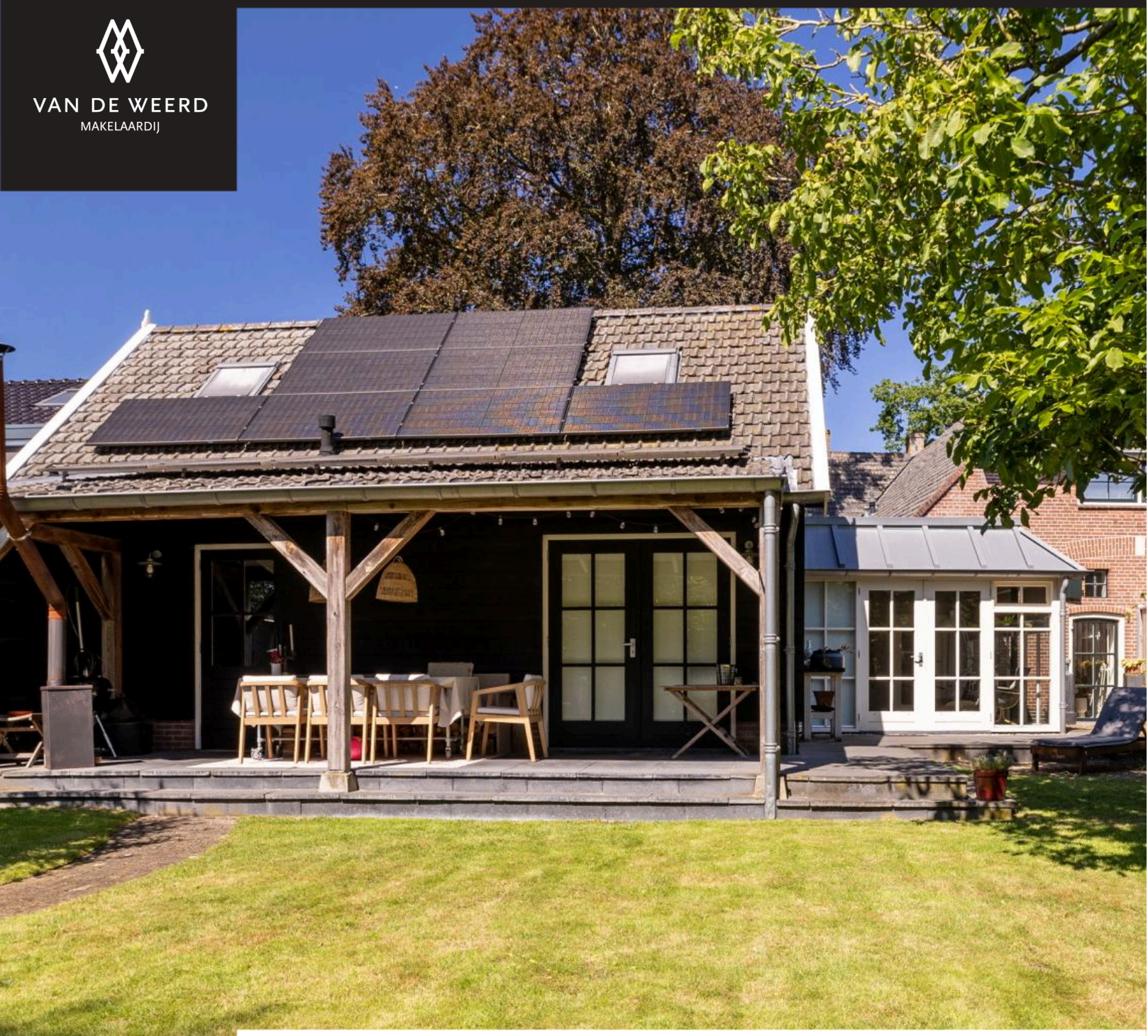

Kenmerken

WOONOPPERVLAKTE
192 m^2

PERCEEL
725 m^2

AANTAL KAMERS
7 (5 slaapkamers)

TYPE WONING
Woonboerderij, geschakelde woning

BOUWJAAR
1907

ENERGIELABEL
C

De verrassing schuilt hier niet alleen achter de authentieke voordeur van deze GESCHAKELDE WOONBOERDERIJ, maar vooral ook achter het huis. Een soort oase ontvouwt zich hier als u de tuin inloopt en volledig vrij achter het huis uw eigen stukje Veluwe heeft. Een heerlijke besloten en privacyvolle tuin, omgeven door groen is vanuit deze markante woonboerderij bereikbaar. Deze twee-onder-een kap woonboerderij uit 1907 staat op een perceel van 725 m² en heeft een riante zijtuin met oprit en patio en achter de woning dus een verrassende achtertuin met veranda. Het unieke daarbij is nog dat deze voormalige boerderij is uitgebouwd. Middels een glazen serre/corridor is er een nagenoeg vrijstaande aanbouw in 2009 aangebouwd, die volledig geïsoleerd is en ruimte biedt om gelijkvloers te wonen met een master-bedroom en badkamer gelijkvloers, maar ook nog een berging die vanaf buiten bereikbaar is en een veranda aan de achterzijde. Op de verdieping zijn daar ook nog twee slaapkamers beschikbaar. De originele woonboerderij heeft naast een moderne afwerking ook gelukkig nog veel authentieke kenmerken, met bijvoorbeeld een indrukwekkende woonkeuken met vide en gebinten. Maar ook een heerlijke sfeervolle woonkamer met prachtige raampartijen, binnenluiken, balkenplafonds en voormalige bedstedes. Boven dit gedeelte van de woning zijn er ook nog twee slaapkamers, zodat er totaal vijf zijn en is er nog een tweede badkamer. De sfeer, ruimte en beleving laat zich niet beschrijven, die moet u ervaren. Sfeer en charme gaat hier hand in hand met moderne gemakken als isolatie en een energielabel C. U woont hier op een stukje Veluwe in een unieke woning die historie, beleving, ruimte en rust uitstraalt, waar geen tweede van te vinden is. Voor meer informatie bezoekt u alvast zuiderzeestraatwegweg81a.nl of belt u ons kantoor op 0341-217454.

BOUWKUNDIGE INFORMATIE
De woning is traditioneel gebouwd in 1907, waarbij het in 2009 uitgebouwd is. Het oorspronkelijke deel is opgetrokken in steensmuren, welke grotendeels van binnenuit geïsoleerd zijn. Het dak van het voorhuis in vernieuwd en geïsoleerd in 2016 en voorzien van dakpannen. De aanbouw is volledig geïsoleerd en deels voorzien van vloerverwarming. De kozijnen zijn uitgevoerd in hout met dubbele beglazing, grotendeels HR++ en recent (2025 en 2026) is het buitenschilderwerk nog opnieuw uitgevoerd. Voor de verwarming en het warme water zijn er een CV combi-ketel (voorhuis Intergas 2005, aanbouw Nefit 2009). Totaal zijn er 14 zonnepanelen aanwezig. De woning beschikt over energielabel C.

INDELING
Begane grond:
Entree, hal met daar toegang naar een toilet, kelder en woonkamer aan de voorzijde. De woonkamer is een sfeervolle ruimte, met hoge raampartijen met binnenluiken, een houten vloer en in de voormalige bedstede is een werkplek gecreëerd en een vaste kast. Door de hoogte van deze woonkamer (322 cm) en de balkenplafonds is er een fraaie ruimtelijke beleving, maar tegelijk ook een charmante, sfeervolle ruimte. Vervolgens is er een indrukwekkende woonkeuken, die eveneens vanuit de zijtuin/oprit rechtstreeks bereikbaar is. Deze ruimte vormt eigenlijk wel het hart van het huis. Een heerlijke ruimte, waar oude gebinten, een prachtige vide en leuke details samen gaan met een eigentijdse, neutrale en complete keukenopstelling. Deze keuken beschikt over een fornuis met vijf pits gas kookplaat, oven, combi-magnetron, vaatwasser, koelkast met diepvriesgedeelte en een kokend water kraan. De ruimte is prettig verdeeld in een kookgedeelte, maar ook veel ruimte voor een eethoek en door de vide is er ook contact met de overloop op de verdieping.
In 2009 is er een aanbouw aan de achterzijde gebouwd, die allereerst beschikt over een tuinkamer/serre met veel glas en openslaande deuren naar de achtertuin. Via deze ruimte is er toegang naar de gang met daar een royale master-bedroom met inloopkast en openslaande deuren naar de veranda aan de achterzijde. Tenslotte is er gelijkvloers ook nog een ruime, moderne badkamer met vloerverwarming, inloopdouche, toilet en wastafel.

Eerste verdieping:
Het gedeelte boven de aanbouw is apart bereikbaar middels een vast trap. Daar zijn twee ruime slaapkamers aanwezig voorzien van dakramen.
Boven het oorspronkelijke woonhuis is er via de trap in de woonkeuken de ruime overloop met vide bereikbaar. De eerste slaapkamer is nu in gebruik als hobbykamer. Tevens is er vanuit de overloop een technische ruimte bereikbaar, met daar de opstelling van de cv-ketel en wasmachine. Vervolgens is er de tweede badkamer met een ligbad, inloopdouche, wastafel en toilet. Tenslotte is er nog de vijfde ruime slaapkamer te bereiken aan de voorzijde van de woning en is er een vlizotrap naar een ruime bergzolder boven dit gedeelte van de woning.

Tuin:
Opzij van de woning is een ruime oprit voor meerdere auto's en nog een patio.
Tevens is daar ook de inpandige berging (ca. 5.40 x 2.80) te bereiken die ook vanuit de achtertuin te bereiken is en ideaal is voor opslag en fietsenberging.
Achter de woning is er een heerlijke diepe en privacyvolle achtertuin, met een veranda (ca. 7.50 x 2.50) die aan de aanbouw is gebouwd.

KENMERKEN WONING
Perceeloppervlakte: ca. 725 m²
Woonoppervlakte woning: 192 m²
Overige inpandige ruimte: 25 m²
Gebouw gebonden buiten ruimte: 18 m²
Inhoud woning: 770 m³

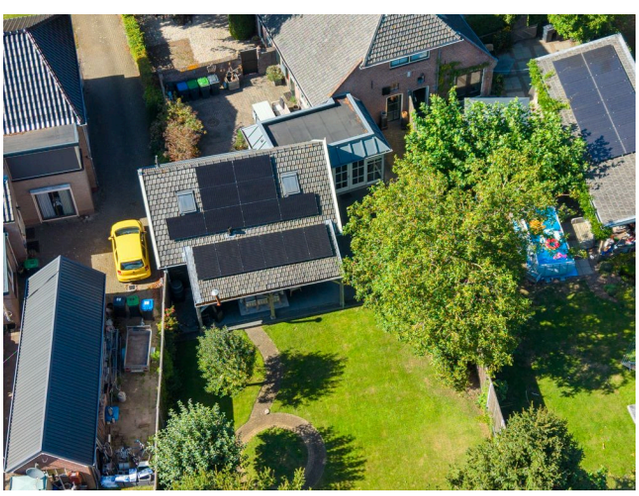

0341 21 74 54 info@makelaardijvandeweerd.nl Laan 18 8071 JA, Nunspeet

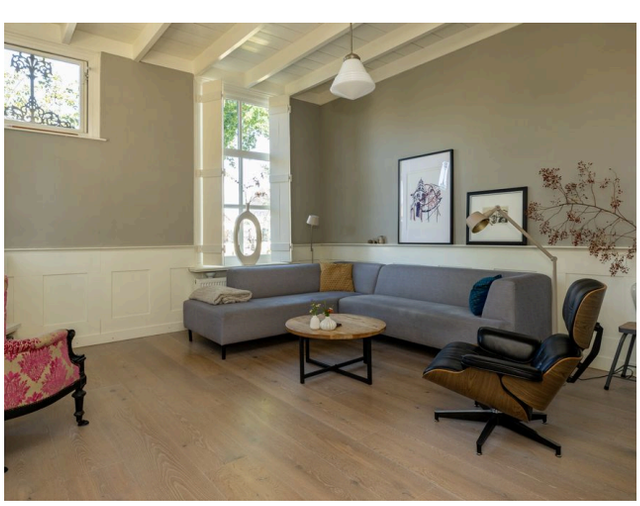

0341 21 74 54

info@makelaardijvandeweerd.nl

Laan 18 8071 JA, Nunspeet

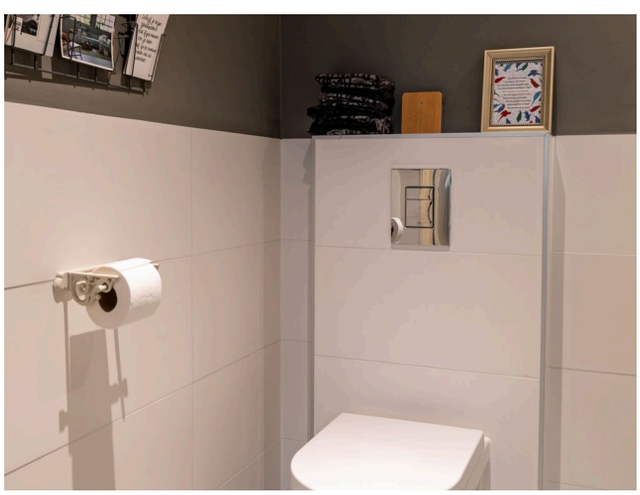

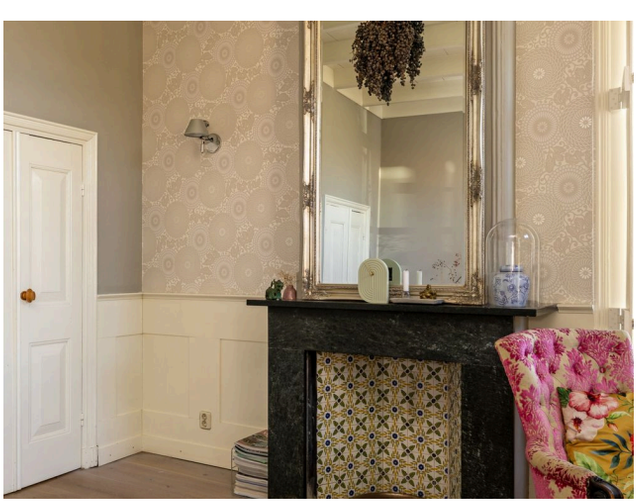

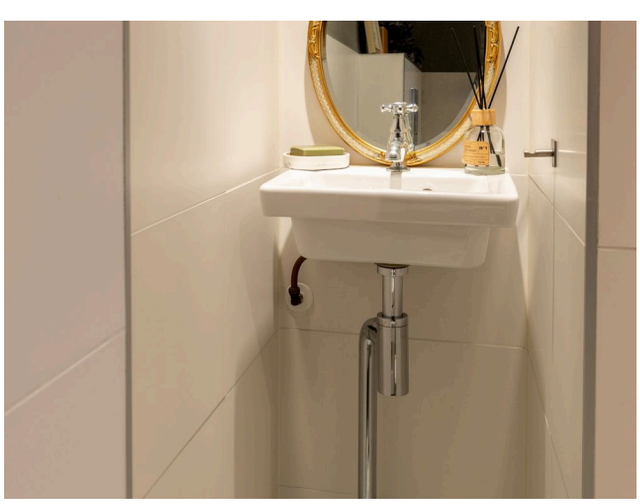

0341 21 74 54 info@makelaardijvandeweerd.nl Laan 18 8071 JA, Nunspeet

0341 21 74 54

info@makelaardijvandeweerd.nl

Laan 18 8071 JA, Nunspeet

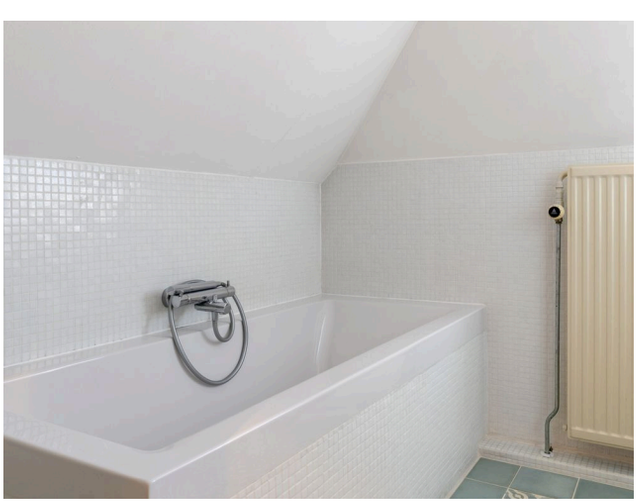

0341 21 74 54 info@makelaardijvandeweerd.nl Laan 18 8071 JA, Nunspeet

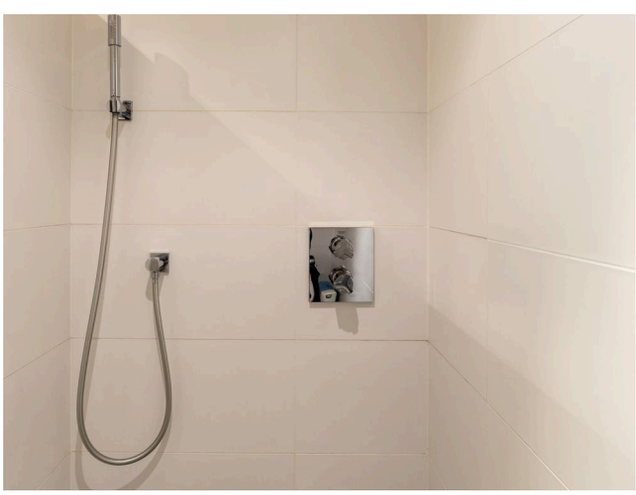

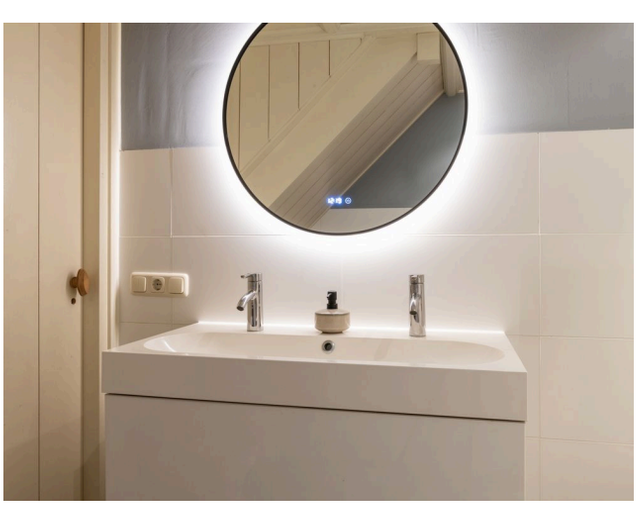

0341 21 74 54 info@makelaardijvandeweerd.nl Laan 18 8071 JA, Nunspeet

0341 21 74 54
info@makelaardijvandeweerd.nl
Laan 18 8071 JA, Nunspeet

0341 21 74 54

info@makelaardijvandeweerd.nl

Laan 18 8071 JA, Nunspeet

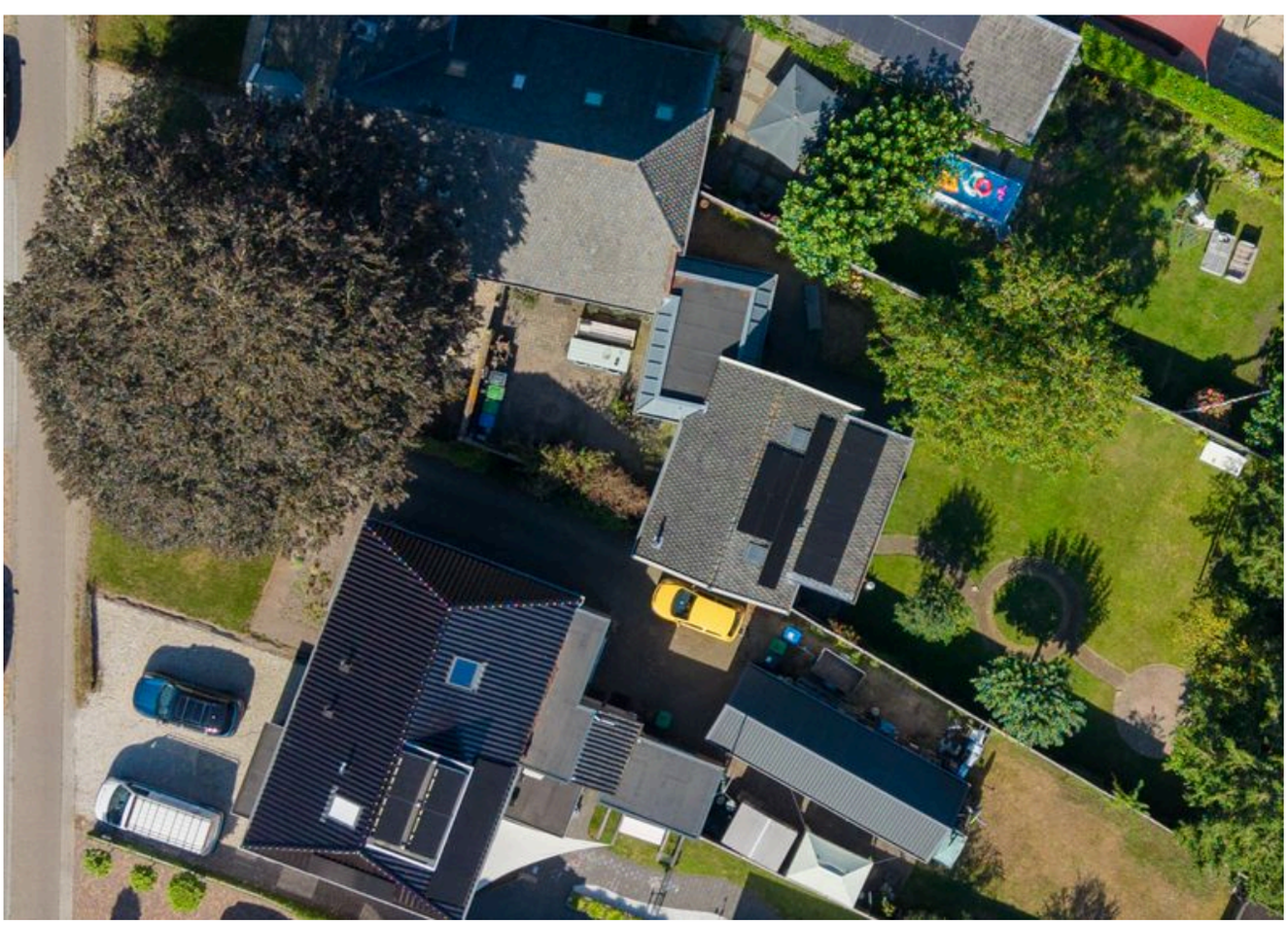

0341 21 74 54 info@makelaardijvandeweerd.nl Laan 18 8071 JA, Nunspeet

Plattegrond

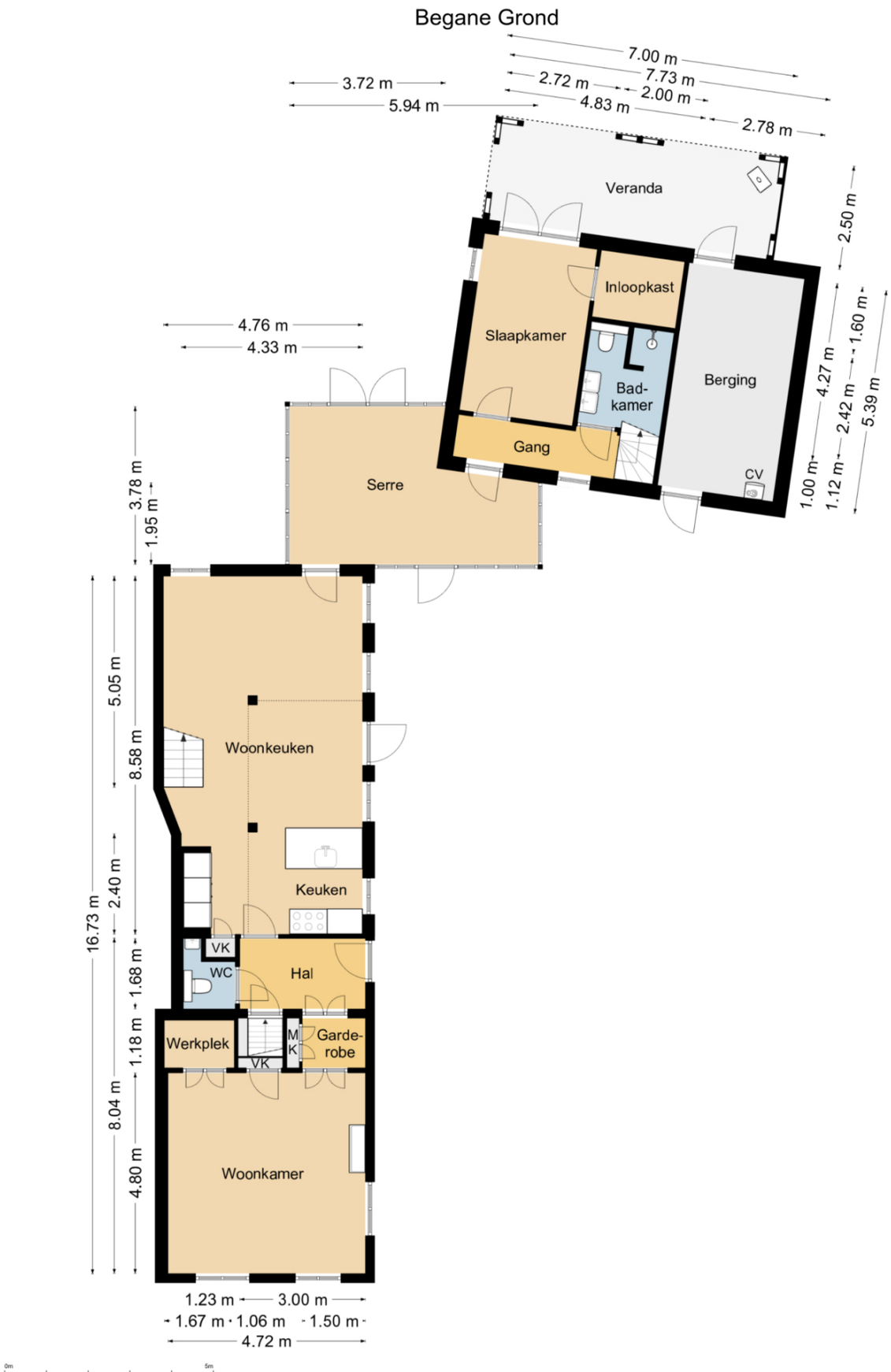

0341 21 74 54
info@makelaardijvandeweerd.nl
Laan 18 8071 JA, Nunspeet

Plattegrond

Verdieping

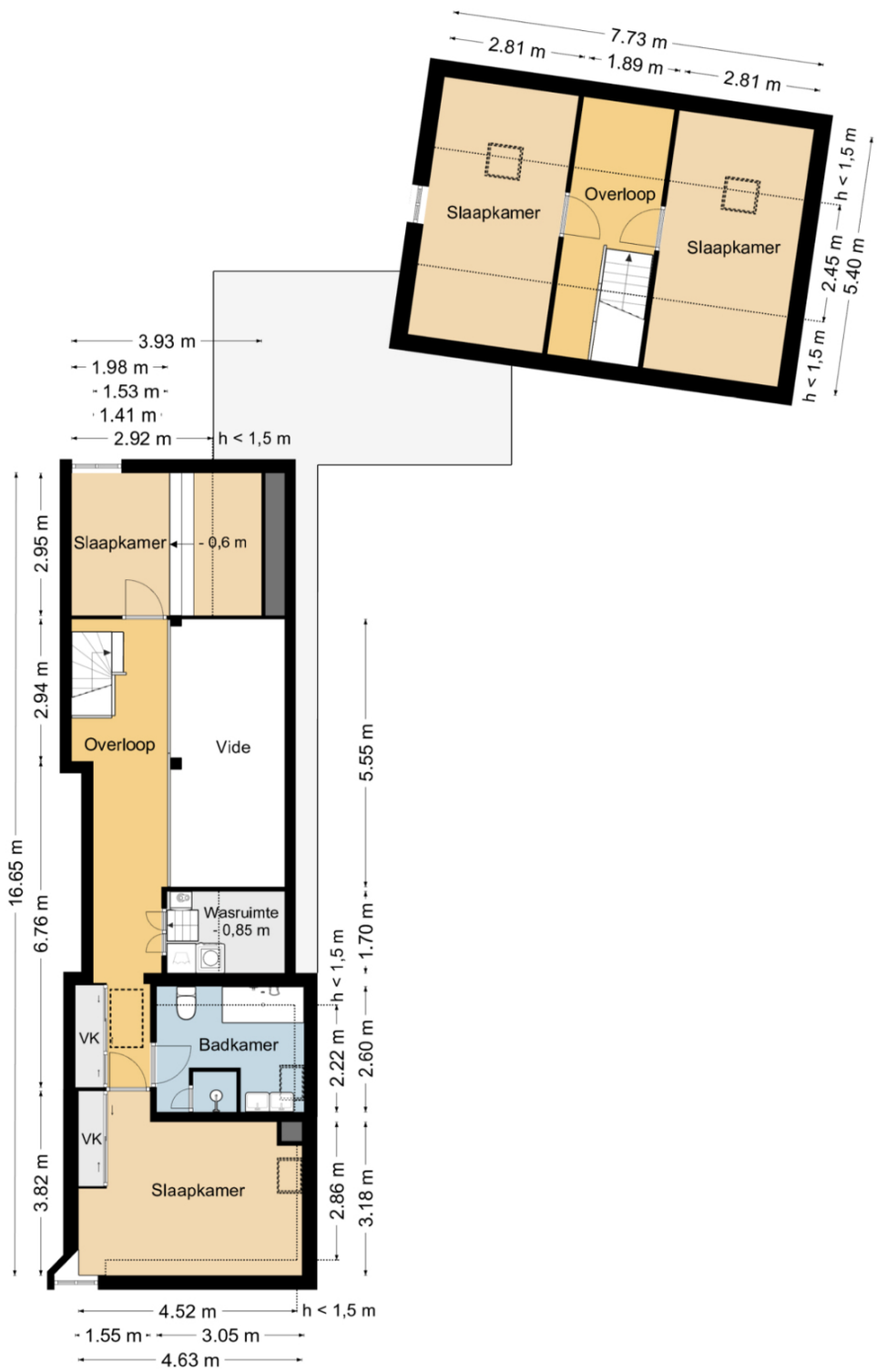

0341 21 74 54
info@makelaardijvandeweerd.nl
Laan 18 8071 JA, Nunspeet

Plattegrond

Kelder

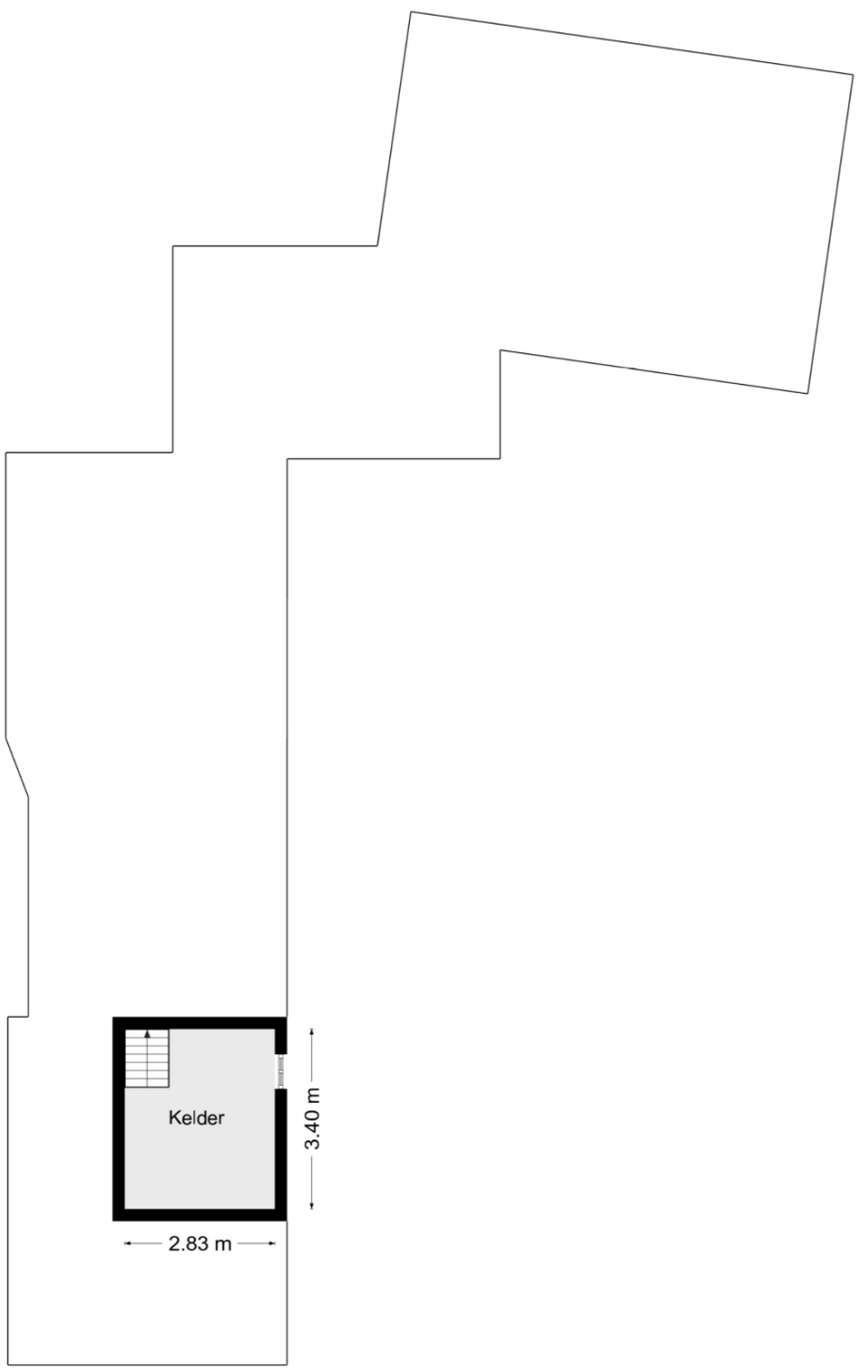

0341 21 74 54
info@makelaardijvandeweerd.nl
Laan 18 8071 JA, Nunspeet

VAN DE WEERD
MAKELAARDIJ

Chrips

Meetverslag

Object: Woning
Adres: Zuiderzeestraatweg West 81 A
8085 AC Doornspijk

Gebruiksoppervlakten (GO)

Wonen	192	m^2
Overige Inpandige Ruimte	24,8	m^2
Gebouwgebonden Buitenruimte	17,5	m^2
Externe Bergruimte	0,0	m^2

Bruto-inhoud

Woning	770	m^3

Een nadere specificatie en toelichting zijn opgenomen in bijgaande meetstaat.
De gebruiksoppervlakten zijn bepaald conform de Meetinstructie Gebruiksoppervlakte Woningen van de Waarderingskamer, versie juli 2019.
De inhoud is bepaald conform de Meetinstructie Bruto Inhoud Woningen van de Waarderingskamer, versie juli 2019.
Aan de genoemde gebruiksoppervlakten en inhoud kunnen geen rechten worden ontleend.

Opdrachtgever: Makelaardij Van De Weerd, Nunspeet
Datum inmeten: 13-08-26

Harderwijk, 18 augustus 2026

Christiaan Busscher
Integrale Project Services (Chrips)

V26-1

Woning
Zuiderzeestraatweg West 81 A
8085 AC Doornspijk

Meetstaat

Gebruiksoppervlakte (GO)		b [m]	l [m]	A [m²]	Sub	Totaal
Inpandige Gebruiksoppervlakte						
Eerste bouwlaag:	kelder					
		2,83	3,40	9,62		
					9,62	
Tweede bouwlaag:	begane grond					
voor		4,72	4,93	23,27		
		4,81	1,18	5,68		
		4,35	1,91	8,31		
		4,33	2,51	10,87		
	gem. breedte	4,55	1,13	5,14		
achter		4,76	5,05	24,04		
serre (incl. tussenwanden)		SU-model		20,38		
aanbouw		7,73	5,39	41,66		
					139,34	
Derde bouwlaag:	verdieping					
voor	h > 1,5 m	4,54	5,28	23,97		
		1,55	0,44	0,68		
	h > 1,5 m	2,60	2,03	5,28		
		1,59	2,61	4,15		
		2,03	2,94	5,97		
achter	h > 1,5 m	2,92	3,04	8,88		
aanbouw	h > 1,5 m	7,73	2,45	18,94		
					67,86	
Totaal						216,83
Gebruiksoppervlakte Overige Inpandige Ruimte						
Eerste bouwlaag						
kelder		2,83	3,40	9,62		
					9,62	
Tweede bouwlaag						
berging		2,81	5,39	15,15		
					15,15	
Derde bouwlaag						
n.v.t.				-		
					-	
Totaal						**24,77**
Gebruiksoppervlakte Wonen						
(GO inpandig - GO overige inpandige ruimte)						
Totaal						**192,06**
Gebouwgebonden Buitenruimte						
veranda		7,00	2,50	17,50		
					17,50	
Totaal						**17,50**
Externe Bergruimte						
n.v.t.				-		
					-	
Totaal						-

Bruto Inhoud	b [m]	l [m]	A [m²]	h [m]	I [m³]	
Woning	(SU-model)				770,35	
Totaal						**770,35**

Dikte			
Buitenmuren	0,23-0,32	m	
Tussenmuren	0,30	m	Aanname MI (woning)
BG-vloer	0,40	m	Aanname MI (woning)
Plat dak	0,30	m	Aanname MI (woning)
Dakconstructie	0,30	m	Aanname MI (woning)

Hoogte			
Eerste bouwlaag	1,55	m	
Tweede bouwlaag	2,30-3,05	m	plafond slaapkamer/woonkamer
Derde bouwlaag	2,30	m	maximaal horizontaal plafond

Correctie	
trapgat / vide (> 4,0 m²)	verwerkt
leidingschacht (> 0,5 m²)	n.v.t.
inspringend (ge)bouwdeel (> 0,5 m²)	n.v.t.
vrijstaande bouwconstructie (> 0,5 m²)	n.v.t.
nis (>/< 0,5 m²)	n.v.t.
liftschacht	n.v.t.

Toelichting

Afwijkingen in maatvoering
Door de bouwwijze en -periode variëren de maten van ruimten over zowel de lengte, de breedte als de hoogte. De oppervlaktes en inhoud zijn bepaald met (gemiddelde) maten uit verschillende metingen.

Vliering
Boven de verdieping van het voorhuis is een vliering met een nokhoogte van ca. 1.45 m. De vliering is bereikbaar met een Vlizotrap vanaf de overloop.

V26-1

Vragenlijst

Vragenlijst over de woning

Versie 2023

Vragenlijst voor de verkoop van een woning

Indien u dat nodig vindt, kunt u nadere informatie geven aan het einde van deze vragenlijst of bij de tekst. Als u twijfelt over de juiste beantwoording of als u een vraag niet begrijpt, zet dan een vraagteken voor de vraag. Neem vervolgens zo snel mogelijk contact op met uw NVM-makelaar. Indien de vraag niet van toepassing is kunt u deze doorhalen. Een kopie van de vragenlijst over de woning wordt verstrekt aan de koper. Tevens wordt doorgaans een kopie van de vragenlijst als bijlage aan de koopakte gehecht.

Woning

In de vragenlijst wordt de term 'woning' gebruikt. De term woning moet ruim worden uitgelegd. De term 'woning' in de vragenlijst ziet op de gehele onroerende zaak inclusief de aanhorigheden, zoals bijvoorbeeld een garage, berging, loods, tuin e.d.

Doel vragenlijst

De vragenlijst geeft vorm, inhoud en structuur aan de mededelingsplicht van verkoper. De mededelingsplicht strekt niet verder dan dat u als verkoper ten tijde van het sluiten van de overeenkomst aan de koper meedeelt wat u bekend is omtrent de woning. De vragenlijst beoogt geen garanties te geven, maar heeft een informatief karakter.

Doorgaans de meeste vragen uit de vragenlijst kunt u beantwoorden met 'ja', 'nee' of 'niet bekend'. De open vragen zijn voorzien van een tekstveld. Hier kunt u zelf uw antwoord formuleren. Als u geen antwoord kunt geven op de vraag, dan kunt u aangeven dat het antwoord u niet bekend is.

Gegevens over de woning:

Adres te verkopen woning: Zuiderzeestraatweg West 81 A, 8085 AC Doornspijk

1. Bijzonderheden

a Zijn er nadat u het perceel in eigendom hebt gekregen nog andere, eventuele aanvullende notariële of onderhandse akten opgesteld met betrekking tot het perceel? ☐ ja ☒ nee

Zo ja, welke? :

b Zijn er mondelinge of schriftelijke afspraken gemaakt over aangrenzende percelen? ☐ niet bekend ☐ ja ☒ nee
(Denk hierbij aan regelingen voor het gebruik van een poort, schuur, garage, tuin, overeenkomsten met meerdere buren, toezeggingen, erfafscheidingen.)

Zo ja, welke zijn dat? :

c Wijken de huidige terreinafscheidingen af van de kadastrale eigendomsgrenzen? ☐ niet bekend ☐ ja ☒ nee
(Denk hierbij ook aan strookjes grond van de gemeente die u in gebruik heeft, of grond van u die gebruikt wordt door de buren.)

Zo ja, waaruit bestaat die afwijking? :

d Is een gedeelte van de woning, schuur, garage of schutting gebouwd op grond van de buren of andersom? ☐ niet bekend ☐ ja ☒ nee

Zo ja, graag nader toelichten: :

e Heeft u grond van derden in gebruik? ☐ niet bekend ☐ ja ☒ nee

Zo ja, welke grond? :

f Rusten er 'bijzondere lasten en beperkingen' op de woning en/of het perceel? ☐ ja ☒ nee
(Bijzondere lasten en beperkingen kunnen privaatrechtelijke beperkingen zijn zoals (lijdende) erfdienstbaarheden (bijvoorbeeld een recht van overpad), kwalitatieve verplichtingen,

Vragenlijst over de woning

kettingbedingen, vruchtgebruik, voorkeursrecht (bijvoorbeeld een eerste recht van koop), opstalrecht, erfpacht, huurkoop. Het kan ook gaan om publiekrechtelijke beperkingen zoals een aanschrijving van de gemeente in het kader van een illegale verbouwing)

Zo ja, welke? :

g Is de Wet voorkeursrecht gemeenten van toepassing? ☐ ja ☒ nee

h Is er een anti-speculatiebeding en/of zelfbewoningsplicht van toepassing op de woning? ☐ ja ☒ nee

Zo ja, hoe lang nog? :

i Is er sprake van een beschermd stads- of dorpsgezicht of loopt er een procedure tot aanwijzing daartoe? ☐ ja ☒ nee

Is er sprake van een gemeentelijk-, provinciaal-of rijksmonument of loopt er een procedure tot aanwijzing daartoe? ☒ ja ☐ nee

Is er volgens het bestemmingsplan sprake van een beeldbepalend of karakteristiek object? ☒ ja ☐ nee

j Is er sprake (geweest) van ruilverkaveling? ☐ ja ☒ nee

Zo ja, moet u hiervoor ruilverkavelingsrente betalen? ☐ ja ☐ nee

Zo ja, hoeveel en voor hoe lang? Bedrag: €.....

Duur: :

k Is er sprake van onteigening? ☐ ja ☒ nee

l Is de woning of de grond geheel of gedeeltelijk verhuurd of bij anderen in gebruik? ☐ n.v.t ☐ ja ☒ nee

Zo ja: Is er een huurcontract/ gebruiksovereenkomst? ☐ ja ☐ nee

Indien er geen contract of overeenkomst is, beschrijf hieronder wat (mondeling) met de huurder/ gebruiker is afgesproken: :

Welk gedeelte is verhuurd/ in gebruik gegeven? :

Welke delen vallen onder gezamenlijk gebruik? :

Welke zaken zijn van de huurder en mag hij verwijderen bij ontruiming? :
(Bijvoorbeeld geiser, keuken, lampen.)

Heeft de huurder een waarborgsom gestort? ☐ ja ☐ nee

Zo ja, hoeveel? €.....

Heeft u nog andere afspraken met de huurders gemaakt? ☐ ja ☐ nee

Zo ja, welke? :

m Is er over de woning een geschil/procedures gaande, al dan niet bij de rechter, huurcommissie of een andere instantie? ☐ ja ☒ nee
(bijvoorbeeld onteigening/kwesties met buren, zoals erfdienstbaarheden, recht van overpad, erfafscheidingen e.d.)

Vragenlijst over de woning

Zo ja, welke is/zijn dat? :

n Is er bezwaar gemaakt tegen de waardebeschikking WOZ? ☐ ja ☒ nee

Zo ja, toelichting: :

o Zijn er door de overheid of nutsbedrijven verbeteringen of herstellingen voorgeschreven of aangekondigd die nog niet naar behoren zijn uitgevoerd? ☐ ja ☒ nee

Zo ja, welke? :

p Zijn er in het verleden subsidies of premies verstrekt die bij verkoop van de woning voor een deel kunnen worden teruggevorderd? ☐ ja ☒ nee

Zo ja, welke? :

q Is de woning onbewoonbaar verklaard of in het verleden ooit onbewoonbaar verklaard geweest? ☐ ja ☒ nee

Zo ja, waarom? :

r Is er bij verkoop sprake van een omzetbelastingheffing? ☐ ja ☒ nee
(Bijvoorbeeld omdat het een voormalig bedrijfsonroerendgoed is, of een woning met praktijkgedeelte, of omdat u pas ingrijpend verbouwd hebt.)

Zo ja, waarom? :

s Hoe gebruikt u de woning nu? : Woning
(Bijvoorbeeld woning, praktijk, winkel, opslag)

Is dat gebruik volgens de gemeente toegestaan? ☒ ja ☐ nee

Zo nee, heeft de gemeente dit strijdige gebruik wel eens bij u aangekaart? ☐ ja ☐ nee

Hoe heeft de gemeente dit strijdige gebruik bij u aangekaart? :

2. Gevels

a Is er sprake (geweest) van vochtdoorslag of aanhoudend vochtige plekken op de gevels? ☐ ja ☒ nee

Zo ja, waar? :

b Zijn er (gerepareerde) scheuren/beschadigingen in/aan de gevels aanwezig? ☒ ja ☐ nee

Zo ja, waar? : Voorhuis

c Zijn de gevels tijdens de bouw geïsoleerd? ☐ niet bekend ☒ ja ☐ nee

Zo nee, zijn de gevels daarna (deels) geïsoleerd? ☐ niet bekend ☐ ja ☐ nee

Zo ja, wanneer heeft de isolatie van de gevels plaatsgevonden en met welk isolatiemateriaal? :

Heeft u een certificaat of bewijs van het na-isoleren? ☐ ja ☐ nee

Is er sprake van volledige isolatie? ☒ niet bekend ☐ ja ☐ nee

Vragenlijst over de woning

Zo nee, welke delen van de gevels zijn er niet geïsoleerd? : hal voorhuis

d Zijn de gevels ooit gereinigd? ☒ niet bekend ☐ ja ☐ nee

Zo ja, volgens welke methode en wanneer? : onbekend

3. Dak(en)

a Hoe oud zijn de daken ongeveer? Platte daken: : Serre gebouwd in 2009

Overige daken: : Dak van voorhuis dak vernieuwd in 2016

b Heeft u last van daklekkages (gehad)? ☐ ja ☒ nee

Zo ja, waar? :

c Zijn er in het verleden gebreken geconstateerd aan de dakconstructie zoals scheve, doorbuigende, krakende, beschadigde en/of aangetaste dakdelen? ☐ ja ☒ nee

Zo ja, waar? :

d Heeft u het dak al eens (gedeeltelijk) laten vernieuwen c.q. laten repareren? ☒ ja ☐ nee

Zo ja, welk (gedeelte van het) dak en waarom? : Voorhuis: dakgoot zink en houtenomlijsting + vernieuwing dak

e Is het dak tijdens de bouw geïsoleerd? Platte daken: ☐ niet bekend ☒ ja ☐ nee

Overige daken: ☒ niet bekend ☐ ja ☐ nee

Zo nee, is het dak daarna geïsoleerd? Platte daken: ☐ niet bekend ☐ ja ☐ nee

Overige daken: ☐ niet bekend ☐ ja ☐ nee

Zo ja, wanneer heeft de isolatie plaatsgevonden en met welk isolatiemateriaal? : Huis is v an 1907, dakisolatie is later aangebracht

Heeft u een certificaat of bewijs van het na-isoleren? ☐ ja ☒ nee

Is er sprake van volledige isolatie? Platte daken: ☐ niet bekend ☒ ja ☐ nee

Overige daken: ☐ niet bekend ☒ ja ☐ nee

Zo nee, welke delen zijn er niet geïsoleerd? : n.v.t.

f Zijn de regenwaterafvoeren lek of verstopt? ☐ ja ☒ nee

Zo ja, toelichting: :

g Zijn de dakgoten lek of verstopt? ☐ ja ☒ nee

Zo ja, toelichting: :

4. Kozijnen, ramen en deuren

a Van welk materiaal zijn de buitenkozijnen gemaakt? *(bijvoorbeeld hout, kunststof of aluminium of een andersoortig materiaal)* : Hout

Vragenlijst over de woning

b Wanneer zijn de buitenkozijnen, ramen en deuren voor het laatst geschilderd? : Deels 2025, deels 2026

Is dit gebeurd door een erkend schildersbedrijf? ☐ ja ☒ nee

Zo ja, door wie? :

c Functioneren alle scharnieren en sloten? ☒ ja ☐ nee

Zo nee, toelichting: :

d Zijn voor alle afsluitbare deuren, ramen etc. sleutels aanwezig? ☒ ja ☐ nee

Zo nee, voor welke deuren, ramen etc. niet? :

e Is er sprake van isolerende beglazing? ☒ ja ☐ nee

Zo ja, welk type glas? : Verschillende soorten dubbelglas
(bijvoorbeeld HR, HR+, HR++ of HR+++, zie de glassponning waarin doorgaans staat vermeld welke type glas er is geplaatst)

Is er sprake van isolerende beglazing in de gehele woning? ☐ ja ☒ nee

Zo nee, welke ramen zijn niet geïsoleerd? : 1 klein raam in kelder en klein raam in de keuken hebben enkelglas

f Is er bij de isolerende beglazing sprake van condensvorming tussen het glas? ☐ ja ☒ nee
(Denk aan lekkende ruiten.)

Zo ja, waar? :

5. Vloeren, plafonds en wanden

a Is er sprake (geweest) van vochtdoorslag of optrekkend vocht op de vloeren, plafonds en/of wanden? ☐ ja ☒ nee

Zo ja, waar? :

b Is er sprake (geweest) van schimmelvorming op de vloeren, plafonds en/of wanden? ☐ ja ☒ nee

Zo ja, waar? :

c Zijn er (gerepareerde) of (verborgen) scheuren en/of beschadigingen in/aan vloeren, plafonds en/of wanden aanwezig? ☐ ja ☒ nee

Zo ja, waar? :

d Hebben zich in het verleden problemen voorgedaan met de afwerkingen? ☐ ja ☒ nee
(Bijvoorbeeld loszittend tegelwerk, loslatend behang of spuitwerk, holklinkend of loszittend stucwerk, etc.)

Zo ja, waar? :

e Is er sprake (geweest) van gebreken aan de vloerconstructie, zoals scheve, doorbuigende, krakende, beschadigde en/of aangetaste vloerdelen? ☒ ja ☐ nee

Zo ja, waar? : Houtenvloeren in gedeelte gebouwd in 1907

Vragenlijst over de woning

f Is er sprake van vloerisolatie? ☐ niet bekend ☒ ja ☐ nee

Zo ja, wanneer heeft de isolatie van de vloer plaatsgevonden en met welk isolatiemateriaal? : Tijdens bouw in 2009

Heeft u een certificaat of bewijs van het na-isoleren? ☐ ja ☒ nee

Is er sprake van volledige isolatie? ☐ niet bekend ☐ ja ☒ nee

Zo nee, welke delen zijn er niet geïsoleerd? : Deel van huis gebouwd in 1907

6. Fundering, kruipruimte en kelder

a Is er sprake (geweest) van gebreken aan de fundering? ☐ niet bekend ☐ ja ☒ nee

Zo ja, waar? :

b Is de kruipruimte toegankelijk? ☐ ja ☒ nee

Is de kruipruimte droog? ☐ meestal ☒ ja ☐ nee

Zo nee of meestal, toelichting: :

c Is er sprake van vochtdoorslag door de kelderwand? ☐ soms ☒ ja ☐ nee

Zo ja of soms, toelichting: : Lek, 's winters soms laagje water in de kelder

NB. woning heeft geen kruipruimte

d Is de grondwaterstand in de afgelopen jaren waarneembaar gewijzigd of is er sprake van wateroverlast geweest? ☐ ja ☒ nee

Zo ja, heeft dit tot problemen geleid in de vorm van water in de kruipruimte c.q. kelder? ☐ n.v.t ☐ ja ☐ nee

Zo nee, tot wat voor andere problemen heeft dit geleid? :

7. Installaties

a Wat voor warmte-installatie(s) is/zijn er aanwezig in de woning? : 2 CV ketels
(bijvoorbeeld cv-installatie, WTW-systeem, WKO-systeem, (hybride) warmtepomp, airconditioning, zonneboiler, elektrische boiler, pelletkachel dan wel een andere installatie)

Is/zijn de installatie(s) eigendom? ☒ ja ☐ nee

Zo nee, toelichting: :
(bijvoorbeeld de installatie(s) is/ zijn gehuurd of geleased. Tevens huur-/leaseprijs vermelden)

Merk van de installatie(s): : Intergas en Nefit

Type(nummer) van de installatie(s): : Intergas: Kompakt HR 22
Nefit: Proline HRC

Installatiedatum van de installatie(s): : Intergas (2005) en Nefit (2009)

Vragenlijst over de woning

	Op welke datum is/zijn deze installatie(s) voor het laatst onderhouden?	: 26-1-2026	
	Is het onderhoud uitgevoerd door een erkend bedrijf?		☒ ja ☐ nee
	Zo ja, door wie?	: Energiewacht Groep	
b	Zijn er de afgelopen tijd zaken opgevallen ten aanzien van de installatie(s)? *(bijvoorbeeld de cv-installatie moet meer dan 1 keer per jaar bijgevuld worden of de installatie functioneert niet goed)*		☐ ja ☒ nee
	Zo ja, wat is u opgevallen?	:	
c	Zijn er radiatoren die niet warm worden?		☐ ja ☒ nee
	Zo ja, welke?	:	
d	Zijn er radiatoren of (water)leidingen die lekken?		☐ ja ☒ nee
	Zo ja, waar en welke?	:	
e	Zijn er radiatoren of (water)leidingen die ooit zijn bevroren?		☐ ja ☒ nee
	Zo ja, waar?	:	
f	Heeft u vloerverwarming in de woning?		☒ ja ☐ nee
	Zo ja, betreft dit elektrische vloerverwarming, vloerverwarming met warm water of anders? Elektrisch:		☐ ja ☒ nee
	warm water:		☒ ja ☐ nee
	overig, namelijk	: n.v.t.	
	Waar bevindt zich de elektrische vloerverwarming?	:	
	Waar bevindt zich de vloerverwarming met warm water?	: Serre + badkamer in gebouw uit 2009	
	Waar bevindt zich de overige vloerverwarming?	: n.v.t.	
g	Zijn er vertrekken die niet (goed) warm worden?		☐ ja ☒ nee
	Zo ja, welke?	:	
h	Heeft de woning zonnepanelen die uw eigendom zijn?		☒ ja ☐ nee
	Heeft de woning zonnepanelen die worden gehuurd of geleased?		☐ ja ☒ nee
	Kan het huurcontract/ leasecontract worden overgenomen door koper? *Zo ja, dan overnamecontract opvragen.*		☐ niet bekend ☐ ja ☐ nee
	Hoeveel zonnepanelen zijn er aanwezig? Aantal:		14
	Zo ja, blijven de zonnepanelen achter?	:	☐ nader overeen te komen ☒ ja ☐ nee
	Wat is de capaciteit van één zonnepaneel? *(De capaciteit van zonnepanelen wordt uitgedrukt in Wattpiek (Wp). Bijvoorbeeld één zonnepaneel levert*	: totale capaciteit 5.180 Wp	

Vragenlijst over de woning

390 Wp.

Functioneren alle zonnepanelen? ☐ niet bekend ☒ ja ☐ nee

Wat is het merk/ type van de zonnepanelen? : onbekend

Maakt u gebruik van een app om de opbrengst van de zonnepanelen te bekijken? ☒ ja ☐ nee

Zo ja, welke? : SolisCloud

In welk jaar zijn de zonnepanelen geplaatst en door wie? Jaar: : 2023

Installateur: : Installatiebedrijf A. Buurkes

Is de btw over het aankoopbedrag teruggevraagd van de belastingdienst? ☐ ja ☒ nee

Hoeveel stroom heeft u het afgelopen jaar opgewekt?: Jaar: onbekend

Aantal kWh: : onbekend

Hoe lang zit er nog fabrieksgarantie op de zonnepanelen? : onbekend

Zijn de zonnepanelen aangeschaft met subsidie? ☐ ja ☒ nee

Zo ja, moet de subsidie worden terugbetaald? ☐ n.v.t ☐ ja ☐ nee

Zo ja, welk bedrag moet worden terugbetaald? €.....

i In welk jaar zijn voor het laatst de aanwezige schoorsteenkanalen/rookgasafvoeren geveegd/gereinigd? : n.v.t.

j Wanneer heeft u de aanwezige schoorsteenkanalen voor het laatst gebruikt? : n.v.t.

Is de trek van aanwezige schoorsteenkanalen goed? ☒ niet bekend ☐ ja ☐ nee

k Zijn er onderdelen van de elektrische installatie vernieuwd? ☐ niet bekend ☒ ja ☐ nee
(onder de elektrische installatie wordt verstaan alle elektra leidingen/ schakelaars stopcontacten, meterkast e.d.)

Zo ja, wanneer en welke onderdelen? : 2023: 3 fase aansluiting + volledig nieuwe meterkast

Zijn er gebreken aan de elektrische installatie? ☐ ja ☒ nee

Zo ja, welke? :

l Is er een laadpaal aanwezig voor een elektrische auto? ☐ ja ☒ nee

Zo ja, waar bevindt deze zich? :

Blijft deze achter? : ☐ nader overeen te komen ☐ ja ☐ nee

m Is er mechanische ventilatie of een soortgelijk systeem aanwezig? ☒ ja ☐ nee

Vragenlijst over de woning

Zo ja, functioneert dit systeem naar behoren? ☒ ja ☐ nee

Zo nee, toelichting: :

Wanneer is dit systeem voor het laatst onderhouden? : onbekend

Hoe oud is dit systeem ongeveer? : 2013 (schatting)

n Is er een domoticasysteem of een soortgelijk systeem aanwezig? ☐ ja ☒ nee
(Een domoticasysteem bedient de verwarming, verlichting, verwarming, audio, ventilatie e.d. automatisch)

Zo ja, functioneert dit systeem naar behoren? ☐ ja ☐ nee

Zo nee, toelichting: :

Hoe oud is dit systeem ongeveer? :

o Zijn er rookmelders op iedere verdieping aanwezig? ☒ ja ☐ nee

Zo ja, hoe oud zijn de rookmelders ongeveer? : deels uit 2009, deels onbekend

8. Sanitair, riolering en keuken

a Zijn er beschadigingen aan wastafels, douche, bad, toiletten, gootstenen en kranen? ☐ ja ☒ nee

Zo ja, welke? :

b Hoe oud is de badkamer ongeveer? : 2005 en 2009

c Lopen de afvoeren van wastafels, douche, bad, toiletten, gootstenen en kranen goed door? ☒ ja ☐ nee

Zo nee, welke niet? :

d Is de woning aangesloten op het gemeentelijke riool? ☒ ja ☐ nee

e Zijn er gebreken (geweest) aan de riolering, zoals breuken, stankoverlast, lekkages, etc.? ☐ ja ☒ nee

Zo ja, welke? :

f Is er een andere voorziening, zoals een septictank, beerput of dergelijk aanwezig? ☐ niet bekend ☐ ja ☒ nee

Zo ja, wat is er aanwezig en hoe dient dit te worden onderhouden? :

g Van welk jaar dateert de keukenopstelling ongeveer? : 2017

h Van welk jaar dateert de inbouwapparatuur ongeveer? : Vaatwasser en koel/ diepvriescombinatie zijn naar schatting in 2020 resp. 2024 vernieuwd

Functioneert alle inbouwapparatuur? ☒ ja ☐ nee

Zo nee, welk inbouwapparaat functioneert niet? :

i Heeft u een kokend water kraan? ☒ ja ☐ nee
(bijvoorbeeld een Quooker kraan of een soortgelijke kraan)

Vragenlijst over de woning

Zo ja, functioneert deze kraan naar behoren en hoe oud is deze kraan ongeveer?	:	2017, merk Franke, reservoir vernieuwd in 2024 (schatting)

9. Diversen

a Wat is het bouwjaar van de woning? : 1907 en 2009

b Zijn er asbesthoudende materialen in/op de woning/ bijgebouw(en) aanwezig? ☐ niet bekend ☐ ja ☒ nee
(bijvoorbeeld asbest zeil, een asbestplaat die onder en/of achter de CV ketel is geplaatst, asbesthoudend isolatiemateriaal om de verwarmingsbuis, asbesthoudend koord bij oude cv-ketels/gaskachels, asbestgolfplaten e.d.)

Zo ja, welke en waar? :

c Blijft er in de woning zeil achter, al dan niet vastgelijmd, dat is aangeschaft tussen 1955 en 1982? ☐ niet bekend ☐ ja ☒ nee

d Is er sprake van loden leidingen in de woning? ☐ niet bekend ☐ ja ☒ nee

Zo ja, waar? :

e Is er een Japanse duizendknoop aanwezig in de tuin? ☒ niet bekend ☐ ja ☐ nee
(Een Japanse duizendknoop is een exotische plant, welke moeilijk te verwijderen is. De sterke wortelstokken en stengels van de Japanse duizendknoop zijn in staat om schade te veroorzaken aan gebouwen, leidingen en wegen)

f Is er in puin/asbest afval in de grond/tuin aanwezig? ☒ niet bekend ☐ ja ☐ nee

g Heeft u elders lekkages gehad? ☐ niet bekend ☐ ja ☒ nee
(dus los van het dak/ sanitair/ riolering)

h Is de grond verontreinigd? ☒ niet bekend ☐ ja ☐ nee

Zo ja, is er een onderzoeksrapport? ☐ n.v.t ☐ ja ☐ nee

Zo ja, heeft de gemeente/provincie een onderzoeks- of saneringsbevel opgelegd? ☐ n.v.t ☐ ja ☐ nee

i Is er een olietank aanwezig of aanwezig geweest? ☐ niet bekend ☐ ja ☒ nee

Zo ja, is deze gesaneerd/verwijderd? ☐ n.v.t ☐ ja ☐ nee

Als deze is gesaneerd, waar is de olietank op het perceel gesitueerd? :

Is er een Kiwa-certificaat aanwezig? ☒ n.v.t ☐ ja ☐ nee

j Is er sprake van overlast door ongedierte in of (rond)om de woning? ☐ ja ☒ nee
(Denk aan muizen, ratten, kakkerlakken, etc.)

Zo ja, waar? :

k Is de woning aangetast door houtworm, boktor, ander ongedierte of zwam? ☒ niet bekend ☐ ja ☐ nee

Zo ja, waar? :

Zo ja, is deze aantasting al eens behandeld? ☐ n.v.t ☐ ja ☐ nee

Zo ja, wanneer? :

Vragenlijst over de woning

Zo ja, door welk bedrijf? :

l Is er sprake van chlorideschade (betonrot)? ☐ niet bekend ☐ ja ☒ nee
(Betonrot komt vooral voor in kruipruimtes van woningen gebouwd tussen 1965 en 1981 die voorzien zijn van betonnen vloerelementen van het merk Kwaaitaal of Manta. Ook andere beton- elementen - bijvoorbeeld balkons - kunnen aangetast zijn)

Zo ja, waar? :

m Hebben er verbouwingen en/of bijbouwingen plaatsgevonden in en/of om de woning? ☒ ja ☐ nee

Zo ja, welke ver-/bijbouwingen? : 1. Vervanging vloer / plafond kelder in voorhuis
2. achterste deel van de woning

Zo ja, in welk jaartal? : schatting 2012 en 2009

Zo ja, door welk bedrijf zijn deze uitgevoerd? : Ja, Bouwbedrijf Koekoek

n Zijn er verbouwingen of uitbreidingen uitgevoerd zonder omgevingsvergunning (voorheen bouwvergunning)? ☐ niet bekend ☐ ja ☒ nee

Zo ja, welke? :

o Is er sprake van glasvezel internet? ☐ niet bekend ☒ ja ☐ nee

p Bent u in het bezit van een definitief energieprestatiecertificaat/energielabel? ☒ ja ☐ nee

Zo ja, welke label? : C

10. Vaste lasten

a Hoeveel betaalde u voor de laatste aanslag onroerendezaakbelasting? € 440,-

Belastingjaar? : 2026

b Wat is de WOZ-waarde? € 493.000,-

Peiljaar? : onbekend

c Hoeveel betaalde u voor de laatste aanslag waterschapslasten? € 25,-

Belastingjaar? : 25 euro per maand

d Hoeveel betaalde u voor de laatste aanslag gemeentelijke belastingen? € 433,-
(zoals rioolheffing en afvalstoffenheffing e.d.)

Belastingjaar? : 2026

e Welke voorschotbedragen betaalt u maandelijks aan de nutsbedrijven? Gas: € 76,-

Elektra: € 288,-

Water: € 26,-

Stadsverwarming: € 0,-

Anders: : n.v.t.

Vragenlijst over de woning

	Te weten:	€ 0,-
	Wat is uw jaarverbruik voor gas/ elektriciteit en water? Gas (m³):	2009
	Elektriciteit hoog (kWh):	4867
	Elektriciteit laag (kWh):	onbekend
	Elektriciteit totaal (kWh):	4867
	Water (m3):	146
	Stadsverwarming (GJ):	n.v.t.
	Anders:	n.v.t.
	Met hoeveel bewoners bewoonde u de woning? Aantal:	4
f	Zijn er lease- en/of huurkoopcontracten? *(Bijvoorbeeld keuken, kozijnen, cv-ketel, etc.)*	☐ ja ☒ nee
	Zo ja, welke? :	
	Zijn deze contracten overdraagbaar op de koper? *Let op! Veel lease- en huurkoopcontracten zijn niet langer overdraagbaar op een koper. Neem hiervoor contact op met de betreffende leverancier.*	☐ ja ☐ nee
	Hoe lang lopen de contracten nog en wat is de eventuele afkoopsom? Afkoopsom:	€.....
	Duur: :	
g	Als er sprake is van erfpacht of opstalrecht hoe hoog is dan de canon per jaar?	€ 0,-
	Heeft u alle canons betaald?	☒ n.v.t ☐ ja ☐ nee
	Is de canon afgekocht?	☒ n.v.t ☐ ja ☐ nee
	Zo ja, tot wanneer? :	
h	Heeft u alle gemeentelijke belastingen die u verschuldigd bent al betaald?	☒ ja ☐ nee
	Zijn er variabele bedragen voor gemeenschappelijke poorten, inritten of terreinen?	☐ ja ☒ nee
	Zo ja, hoe hoog en waarvoor? :	
i	Heeft u, om in de straat te parkeren, een parkeervergunning nodig?	☐ ja ☒ nee
	Hoeveel parkeervergunningen kunnen er maximaal worden aangevraagd? :	
	Wat zijn de kosten voor deze parkeervergunning(en) per jaar?	€.....

11. Garanties

a	Zijn er lopende onderhoudscontracten en/of garantieregelingen overdraagbaar aan de koper? *(Zoals dakbedekking, cv-installatie, dubbele beglazing, etc.)*	☒ ja ☐ nee
	Zo ja, welke? : CV installaties	

Vragenlijst over de woning

12. Nadere informatie

a Overige zaken : n.v.t.
(Overige zaken die de koper naar uw mening moet weten)

Lijst van zaken

Lijst van zaken

Persoonlijke gegevens

Adres te verkopen woning:	Zuiderzeestraatweg West 81 A, 8085 AC Doornspijk
Datum:	24-08-2026

Voor de onderstaande zaken -ongeacht of ze roerend dan wel onroerend zijn- geldt dat ze soms wel en soms niet in de woning achterblijven. De lijst is bedoeld om duidelijkheid te scheppen om discussies achteraf te voorkomen.

	Blijft achter	Gaat mee	Kan worden overgenomen	N.v.t.
Woning				
Interieur				
Verlichting, te weten:				
– Inbouwspots/dimmers	☒	☐	☐	☐
– Opbouwspots/armaturen/lampen/dimmers	☒	☐	☐	☐
– Losse (hang)lampen	☐	☒	☐	☐
–	☐	☐	☐	☒
–	☐	☐	☐	☒
(Losse) kasten, legplanken, te weten:				
–	☐	☐	☐	☒
–	☐	☐	☐	☒
Raamdecoratie/zonwering binnen, te weten:				
– Gordijnrails	☒	☐	☐	☐
– Gordijnen	☒	☐	☐	☐
– Overgordijnen	☐	☐	☐	☒
– Vitrages	☐	☐	☐	☒
– Rolgordijnen	☒	☐	☐	☐
– Lamellen	☐	☐	☐	☒
– Jaloezieën	☐	☐	☐	☒
– (Losse) horren/rolhorren	☒	☐	☐	☐
– Luiken binnen in voorkamer, keuken en slaapkamer	☒	☐	☐	☐
–	☐	☐	☐	☒
Vloerdecoratie, te weten:				
– Vloerbedekking	☐	☐	☐	☒
– Parketvloer	☐	☐	☐	☒
– Houten vloer(delen)	☒	☐	☐	☐
– Laminaat	☒	☐	☐	☐
– Plavuizen	☒	☐	☐	☐
–	☐	☐	☐	☒
–	☐	☐	☐	☒
(Voorzet) openhaard met toebehoren	☐	☐	☐	☒
Allesbrander	☐	☐	☐	☒
Houtkachel	☐	☐	☐	☒
(Gas)kachels	☐	☐	☐	☒

Lijst van zaken

	Blijft achter	Gaat mee	Kan worden overgenomen	N.v.t.
Designradiator(en)	☐	☐	☐	☒
Radiatorafwerking	☐	☐	☐	☒
Overige, te weten:				
– Spiegelwanden	☐	☐	☐	☒
– Schilderij ophangsysteem	☐	☐	☐	☒
–	☐	☐	☐	☒
–	☐	☐	☐	☒
–	☐	☐	☐	☒
–	☐	☐	☐	☒
Keuken				
Keukenblok (met bovenkasten)	☒	☐	☐	☐
Keuken (inbouw)apparatuur, te weten:				
– Kookplaat	☒	☐	☐	☐
– (Gas) fornuis	☒	☐	☐	☐
– Afzuigkap	☒	☐	☐	☐
– Magnetron	☒	☐	☐	☐
– Oven	☒	☐	☐	☐
– Combi-oven/combimagnetron	☒	☐	☐	☐
– Koelkast	☐	☐	☐	☒
– Vriezer	☐	☐	☐	☒
– Koel-vriescombinatie	☒	☐	☐	☐
– Vaatwasser	☒	☐	☐	☐
– Quooker	☒	☐	☐	☐
– Koffiezetapparaat	☐	☐	☐	☒
–	☐	☐	☐	☒
–	☐	☐	☐	☒
Keukenaccessoires, te weten:				
–	☐	☐	☐	☒
–	☐	☐	☐	☒
–	☐	☐	☐	☒
–	☐	☐	☐	☒
–	☐	☐	☐	☒
–	☐	☐	☐	☒
–	☐	☐	☐	☒
–	☐	☐	☐	☒
Sanitair/sauna				
Toilet met de volgende toebehoren:				
– Toilet	☒	☐	☐	☐
– Toiletrolhouder	☒	☐	☐	☐
– Toiletborstel(houder)	☒	☐	☐	☐
– Fontein	☒	☐	☐	☐

Lijst van zaken

	Blijft achter	Gaat mee	Kan worden overgenomen	N.v.t.
–	☐	☐	☐	☒
–	☐	☐	☐	☒
Badkamer met de volgende toebehoren:				
– Ligbad	☒	☐	☐	☐
– Jacuzzi/whirlpool	☐	☐	☐	☒
– Douche (cabine/scherm)	☒	☐	☐	☐
– Stoomdouche (cabine)	☐	☐	☐	☒
– Wastafel	☒	☐	☐	☐
– Wastafelmeubel	☒	☐	☐	☐
– Planchet	☐	☐	☐	☒
– Toiletkast	☐	☐	☐	☒
– Toilet	☒	☐	☐	☐
– Toiletrolhouder	☒	☐	☐	☐
– Toiletborstel(houder)	☒	☐	☐	☐
–	☐	☐	☐	☒
–	☐	☐	☐	☒
Sauna met toebehoren	☐	☐	☐	☒
	☐	☐	☐	☒
Exterieur/Installaties/Veiligheid/Energiebesparing				
Schotel/antenne	☐	☐	☐	☒
Brievenbus	☒	☐	☐	☐
Kluis	☐	☐	☐	☒
(Voordeur)bel	☒	☐	☐	☐
Alarminstallatie	☐	☐	☐	☒
(Veiligheids)sloten en overige inbraakpreventie	☒	☐	☐	☐
Rookmelders	☒	☐	☐	☐
(Klok)thermostaat	☐	☐	☐	☒
Airconditioning	☐	☐	☐	☒
Warmwatervoorziening, te weten:				
– CV-installatie	☒	☐	☐	☐
– Boiler	☐	☐	☐	☒
– Geiser	☐	☐	☐	☒
–	☐	☐	☐	☒
–	☐	☐	☐	☒
–	☐	☐	☐	☒
Screens	☐	☐	☐	☒
Rolluiken	☐	☐	☐	☒
Zonwering buiten	☒	☐	☐	☐
–	☐	☐	☐	☒
–	☐	☐	☐	☒
–	☐	☐	☐	☒
Isolatievoorzieningen (voorzetramen/radiatorfolie etc.), te weten:				

Lijst van zaken

	Blijft achter	Gaat mee	Kan worden overgenomen	N.v.t.
–	☐	☐	☐	☒
–	☐	☐	☐	☒
Telefoonaansluiting/internetaansluiting	☐	☒	☐	☐
Veiligheidsschakelaar wasautomaat	☐	☒	☐	☐
Waterslot wasautomaat	☐	☒	☐	☐
Zonnepanelen	☒	☐	☐	☐
Oplaadpunt elektrische auto	☐	☐	☐	☒
	☐	☐	☐	☒
	☐	☐	☐	☒
Tuin				
Inrichting				
Tuinaanleg/bestrating	☒	☐	☐	☐
Beplanting	☒	☐	☐	☐
	☐	☐	☐	☒
Verlichting/installaties				
Buitenverlichting	☒	☐	☐	☐
Tijd- of schemerschakelaar/bewegingsmelder	☐	☐	☐	☒
	☐	☐	☐	☒
Bebouwing				
Tuinhuis/buitenberging	☐	☐	☐	☒
Kasten/werkbank in tuinhuis/berging	☐	☐	☒	☐
(Broei)kas	☐	☐	☐	☒
	☐	☐	☐	☒
	☐	☐	☐	☒
Overig				
Overige tuin, te weten:				
– (Sier)hek	☒	☐	☐	☐
– Vlaggenmast(houder)	☒	☐	☐	☐
–	☐	☐	☐	☒
–	☐	☐	☐	☒

Lijst van zaken

Overig

Zijn er zaken die geen eigendom zijn van verkoper omdat er sprake is van een leasecontract of huurcontract. Zo ja, neemt verkoper de zaak mee of wordt het betreffende contract overgenomen?	Ja	Nee	Gaat mee	Moet worden overgenomen
CV	☐	☒	☐	☐
Boiler	☐	☒	☐	☐
Zonnepanelen	☐	☒	☐	☐
-	☐	☒	☐	☐
-	☐	☒	☐	☐
-	☐	☒	☐	☐
-	☐	☒	☐	☐
Bijlage(n) over te nemen contracten:				
– n.v.t.				
– n.v.t.				

Voor akkoord,

De opdrachtgever/verkoper,
(en echtgeno(o)t(e)/partner)

plaats en datum:

Koper,
(en echtgeno(o)t(e)/partner)

plaats en datum:

Kadastrale kaart

Kadastrale kaart

Uw referentie: gjt

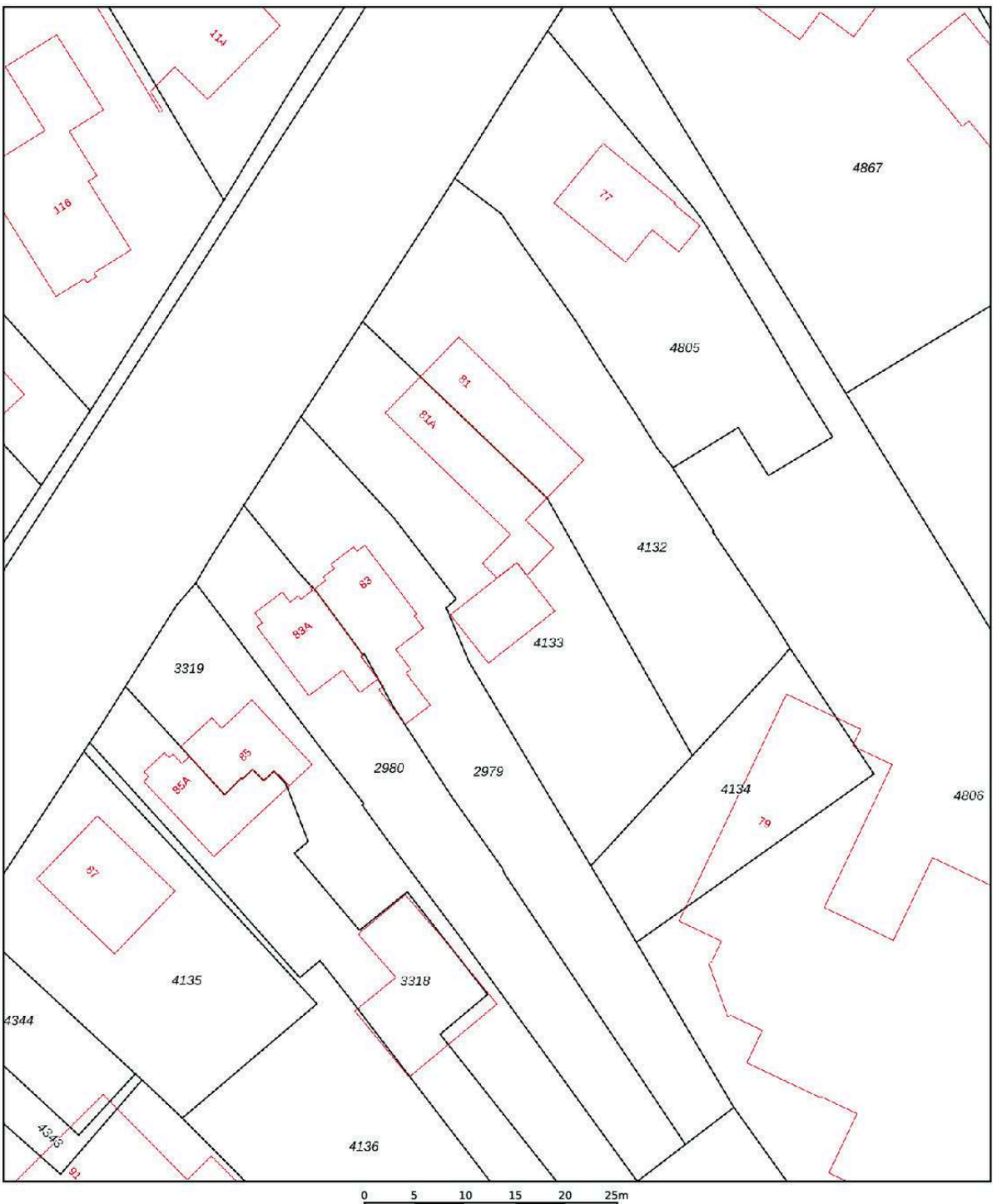

Deze kaart is noordgericht

12345 Perceelnummer

25 Huisnummer

Vastgestelde kadastrale grens

Voorlopige kadastrale grens

Administratieve kadastrale grens

Bebouwing

Voor een eensluidend uittreksel, geleverd op 22 juli 2026
De bewaarder van het kadaster en de openbare registers

Schaal 1: 500

Kadastrale gemeente	Doornspijk
Sectie	D
Perceel	4133

Aan dit uittreksel kunnen geen betrouwbare maten worden ontleend.
De Dienst voor het kadaster en de openbare registers behoudt zich de intellectuele eigendomsrechten voor, waaronder het auteursrecht en het databankenrecht.

kadaster

0341 21 74 54 info@makelaardijvandeweerd.nl Laan 18 8071 JA, Nunspeet

Dé specialist op het gebied van mooi wonen

VAN DE WEERD
MAKELAARDIJ

Interesse in deze woning?

0341 21 74 54

info@makelaardijvandeweerd.nl

Laan 18 8071 JA, Nunspeet

VAN DE WEERD

MAKELAARDIJ

NVM NWWI vastgoed cert REGISTER TAXATEUR funda