



VAN DE WEERD
MAKELAARDIJ



Randmeerweg 8-215, Nunspeet

€ 349.000 k.k.

www.randmeerweg8-215.nl



VAN DE WEERD
MAKELAARDIJ



Kenmerken



Woonoppervlakte
61 m²



Type woning
Bungalow, vrijstaande woning



Inhoud
223 m³



Bouwjaar
2016



Aantal kamers
4 (3 slaapkamers)



Energielabel
B

Omschrijving

Soms dan schieten woorden en beelden tekort om iets te beschrijven, maar moet u het komen beleven. Zo ook hier bij deze fraaie zespersoons VRIJSTAANDE RECREATIEWONING uit 2016 op een eigen perceel van 306 m². Wat een droomplek! Beter dan dit gaat het voor watersportliefhebbers niet worden, u kunt bij deze woning namelijk aanmeren aan uw eigen aanlegsteiger. Direct bij het aanmeren, of natuurlijk "gewoon" bij het parkeren begint het grote genieten al. De woning is onderhoudsvriendelijk gebouwd en heeft een luxe en eigentijdse uitstraling. Het voordeel van Europarcs resort Veluwemeer is dat het een volwaardig park is met een breed scala aan voorzieningen. Een fraaie aanleg zorgt voor een prachtig decor en een groot strand direct aan het Veluwemeer is letterlijk op steenworpafstand te vinden. Het park kent een actieve animatie voor kinderen, een eigen haven, supermarkt, speeltuin, zwembad en snackbar en restaurant. Met het Veluwemeer als voortuin kan de watersporter hier zijn hart ophalen. Er is dus voor iedereen, jong en oud iets te beleven. Het park ligt in het buitengebied van de Gemeente Nunspeet, met diverse mogelijkheden voor dagjes uit (o.a. Harderwijk/Dolfinarium/Zwaluwhoeve, maar ook Nunspeet, Elburg en andere pittoreske Veluwse dorpjes zijn meer dan de moeite waard voor een bezoek). Uitgebreide fietsroutes, wandelpaden en een divers landschap zijn allemaal aanwezig. U kan eindeloos langs het Veluwemeer fietsen door het weidelandschap, maar ook met enkele minuten door de Veluwse bossen fietsen, waar u vervolgens prachtig de heide over kan gaan. Terug van de fietstocht zult u hier vanuit de tuin of het terras kunnen genieten van de ondergaande zon in het Veluwemeer. Voor meer informatie belt u vast ons kantoor of bezoekt u de website randmeerweg8-215.nl

BOUWKUNDIGE INFORMATIE

De woning is gebouwd in 2016, is opgetrokken in dubbelwandig hout en is volledig geïsoleerd. Zowel de gevelbekleding als de kozijnen zijn uitgevoerd in kunststof. De beglazing is uitgevoerd in HR++ beglazing. Voor de verwarming en het warme water is er een CV combi-ketel (2016). Energielabel B.

INDELING

Bij binnenkomst is er allereerst een royale entree met direct toegang tot de woonkamer en de hal naar de overige ruimtes. De woonkamer is aan de achterzijde gesitueerd, waardoor er een fraai zicht is over de waterpartij en uw eigen aanlegsteiger. Verder is de woonkamer voorzien van veel lichtinval en een schuifpui. Centraal in de woonkamer is een fraaie gashaardopstelling te vinden. De open keuken is direct aangrenzend aan de woonkamer te vinden. Deze is geplaatst in een ruime en neutrale hoekopstelling. Er is beschikking over diverse inbouwapparatuur waaronder een oven, magnetron, vaatwasser, koelkast, vriezer en een gaskookplaat. Aan de voorzijde zijn de slaapkamers en badkamers te vinden. In totaal zijn hier drie ruime slaapkamers. De ouderslaapkamer is voorzien van een vaste kastenwand en beschikt tevens over een eigen badkamer met inloopdouche, toilet en een vaste wastafel. Verder is er nog een tweede badkamer aanwezig, ook deze is voorzien van een inloopdouche, vaste wastafel en een toilet. Tenslotte zijn er nog een tweede en derde slaapkamer, die beide geschikt zijn voor een stapel- of tweepersoonsbed.

Tuin:

Rondom de recreatiewoning is een keurig aangelegde tuin te vinden. Er zijn diverse terrassen gecreëerd, waardoor er altijd wel een plekje in de zon of juist de schaduw te vinden is. Verder is er een gazon aangelegd met borders en verschillende beplantingen. Tevens is vrijwel de gehele kavel

omheind met een hekwerk.

Bij het perceel hoort een eigen aanlegsteiger. Vanuit deze waterpartij is er directe toegang tot het Veluwemeer.

Bijzonderheden:

- De Park Service Bijdrage (PSB) is € 2.552,51 per jaar. Dit is exclusief de overige lasten zoals huisvuil, onderhoudscontract, netbeheer etc.
- Het chalet wordt inclusief inventaris opgeleverd
- Het betreft een chalet met recreatiebestemming, permanente bewoning is niet toegestaan
- Verhuur van de woning gaat via Europarcs, zij kunnen u informeren over de kosten en opbrengsten daarvan.
- In de koopovereenkomst zal een niet-zelfbewoningsclausule opgenomen worden.

Kenmerken:

Perceeloppervlakte: ca. 306 m²

Inhoud woning: 223 m³

Woonoppervlakte: 61 m²



VAN DE WEERD
MAKELAARDIJ





VAN DE WEERD
MAKELAARDIJ





VAN DE WEERD
MAKELAARDIJ





VAN DE WEERD
MAKELAARDIJ





VAN DE WEERD
MAKELAARDIJ





VAN DE WEERD
MAKELAARDIJ





VAN DE WEERD
MAKELAARDIJ





VAN DE WEERD
MAKELAARDIJ

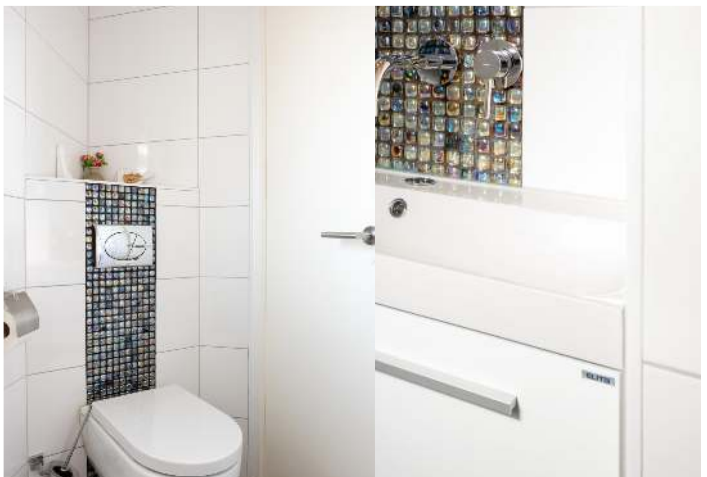



VAN DE WEERD
MAKELAARDIJ





VAN DE WEERD
MAKELAARDIJ





VAN DE WEERD
MAKELAARDIJ



Plattegrond

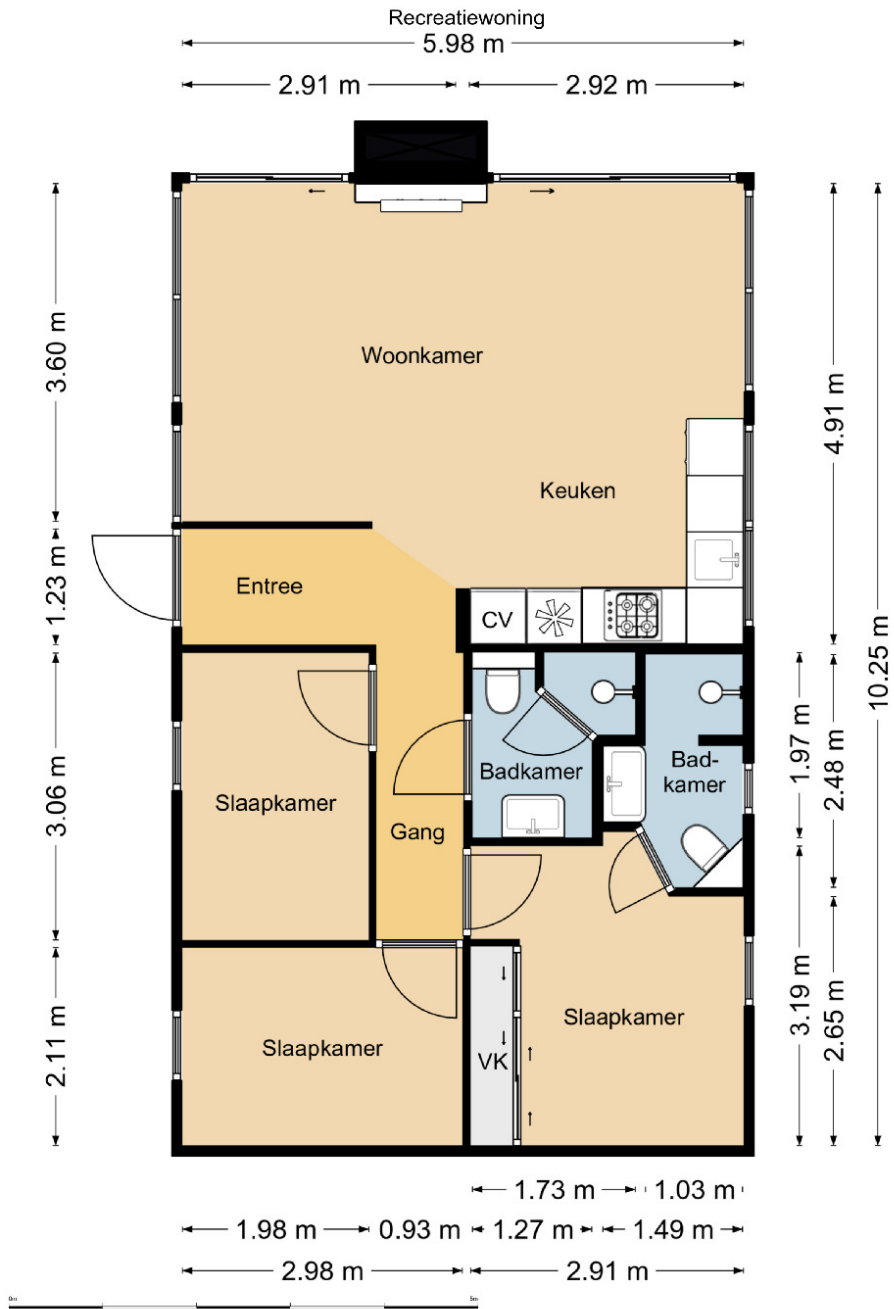

Meetverslag



Meetverslag

Object: Recreatiewoning
Adres: Randmeerweg 8-0215
8071 SH Nunspeet

Gebruiksoppervlakten (GO)

| | |
|------------------------------|---------------------|
| Wonen | 61,3 m ² |
| Overige Inpandige Ruimte | 0,0 m ² |
| Gebouwegebonden Buitenruimte | 0,0 m ² |
| Externe Bergruimte | 0,0 m ² |

Bruto-inhoud

| | |
|--------|--------------------|
| Woning | 223 m ³ |
|--------|--------------------|

Een nadere specificatie en toelichting zijn opgenomen in bijgaande meetstaat.

De gebruiksoppervlakten zijn bepaald conform de Meetinstructie Gebruiksoppervlakte Woningen van de Waarderingskamer, versie juli 2019.

De inhoud is bepaald conform de Meetinstructie Bruto Inhoud Woningen van de Waarderingskamer, versie juli 2019.

Aan de genoemde gebruiksoppervlakten en inhoud kunnen geen rechten worden ontleend.

Opdrachtgever: Makelaardij Van De Weerd, Nunspeet
Datum inmeten: 08-03-24

Harderwijk, 14 maart 2024

A handwritten signature in black ink, appearing to read "C. Busscher".

Christiaan Busscher
Integrale Project Services (Chrips)

Meetverslag

Recreatiewoning
Randmeerweg 8-0215
8071 SH Nunspeet

| | b [m] | l [m] | A [m ²] | Sub | Totaal |
|---------------------------------------------------------------------------------|-------|-------|---------------------|-------|--------|
| Inpandige Gebruiksoppervlakte | | | | | |
| Eerste bouwlaag begane grond | 5,98 | 10,25 | 61,30 | | |
| Totaal | | | | 61,30 | 61,30 |
| Gebruiksoppervlakte Overige Inpandige Ruimte | | | | | |
| Eerste bouwlaag n.v.t. | | | - | | |
| Totaal | | | | - | - |
| Gebruiksoppervlakte Wonen (GO inpandig - GO overige inpandige ruimte) | | | | | |
| Totaal | | | | | 61,30 |
| Gebouwbonden Buitenruimte(n) | | | | | |
| n.v.t. | | | - | | |
| Totaal | | | | - | - |
| Externe Bergruimte(n) | | | | | |
| n.v.t. | | | - | | |
| Totaal | | | | - | - |

Meetstaat

| | b [m] | l [m] | A [m ²] | h [m] | I [m ³] | |
|---------------------|-------|-------|---------------------|-------|---------------------|--------|
| Bruto Inhoud | | | | | | |
| Woning (SU-model) | | | | | 223,38 | |
| Totaal | | | | | | 223,38 |

Dikte
Buitenmuren 0,12 m
BG-vloer 0,40 m Aanname MI (woning)
Plat dak 0,30 m Aanname MI (woning)

Hoogte
Eerste bouwlaag 2,35 - 3,02 m

Correctie
trapgat / vide (> 4,0 m²) n.v.t.
leidingschacht (> 0,5 m²) n.v.t.
inspringend (ge)bouwdeel (> 0,5 m²) n.v.t.
vrijstaande bouwconstructie (> 0,5 m²) n.v.t.
nis (< 0,5 m²) n.v.t.
liftschacht n.v.t.

Toelichting
-

Lijst van zaken



Lijst van zaken

Persoonlijke gegevens

Naam:
Adres te verkopen woning: Randmeerweg 8-215 Nunspeet
Datum: 05/04/2024

**NEDERLANDSE VERENIGING VAN MAKELAARS
EN TAXATEURS IN ONROERENDE GOEDEREN NVM**

Versie maart 2019



Lijst van zaken

LIJST VAN ZAKEN



Voor de onderstaande zaken -ongeacht of ze roerend dan wel onroerend zijn- geldt dat ze soms wel en soms niet in de woning achterblijven. De lijst is bedoeld om duidelijkheid te scheppen om discussies achteraf te voorkomen.

| | Blijft achter | Gaat mee | Kan worden overgenomen | n.v.t. |
|-------------------------------------------|----------------------------------|-----------------------|------------------------|-----------------------|
| Woning | | | | |
| Interieur | | | | |
| Verlichting, te weten: | | | | |
| - inbouwspots/dimmers | <input checked="" type="radio"/> | <input type="radio"/> | <input type="radio"/> | <input type="radio"/> |
| - opbouwspots/armaturen/lampen/dimmers | <input checked="" type="radio"/> | <input type="radio"/> | <input type="radio"/> | <input type="radio"/> |
| - losse (hang)lampen | <input checked="" type="radio"/> | <input type="radio"/> | <input type="radio"/> | <input type="radio"/> |
| - | <input type="radio"/> | <input type="radio"/> | <input type="radio"/> | <input type="radio"/> |
| - | <input type="radio"/> | <input type="radio"/> | <input type="radio"/> | <input type="radio"/> |
| (Losse)kasten, legplanken, te weten: | | | | |
| - | <input type="radio"/> | <input type="radio"/> | <input type="radio"/> | <input type="radio"/> |
| - | <input type="radio"/> | <input type="radio"/> | <input type="radio"/> | <input type="radio"/> |
| Raamdecoratie/zonwering binnen, te weten: | | | | |
| - gordijnrails | <input checked="" type="radio"/> | <input type="radio"/> | <input type="radio"/> | <input type="radio"/> |
| - gordijnen | <input checked="" type="radio"/> | <input type="radio"/> | <input type="radio"/> | <input type="radio"/> |
| - overgordijnen | <input checked="" type="radio"/> | <input type="radio"/> | <input type="radio"/> | <input type="radio"/> |
| - vitrages | <input checked="" type="radio"/> | <input type="radio"/> | <input type="radio"/> | <input type="radio"/> |
| - rolgordijnen | <input checked="" type="radio"/> | <input type="radio"/> | <input type="radio"/> | <input type="radio"/> |
| - lamellen | <input checked="" type="radio"/> | <input type="radio"/> | <input type="radio"/> | <input type="radio"/> |
| - jaloezieën | <input checked="" type="radio"/> | <input type="radio"/> | <input type="radio"/> | <input type="radio"/> |
| - (losse) horren/rolhorren | <input checked="" type="radio"/> | <input type="radio"/> | <input type="radio"/> | <input type="radio"/> |
| - | <input type="radio"/> | <input type="radio"/> | <input type="radio"/> | <input type="radio"/> |
| - | <input type="radio"/> | <input type="radio"/> | <input type="radio"/> | <input type="radio"/> |
| Vloerdecoratie, te weten: | | | | |
| - vloerbedekking | <input checked="" type="radio"/> | <input type="radio"/> | <input type="radio"/> | <input type="radio"/> |
| - parketvloer | <input checked="" type="radio"/> | <input type="radio"/> | <input type="radio"/> | <input type="radio"/> |
| - houten vloer(delen) | <input checked="" type="radio"/> | <input type="radio"/> | <input type="radio"/> | <input type="radio"/> |
| - laminaat | <input checked="" type="radio"/> | <input type="radio"/> | <input type="radio"/> | <input type="radio"/> |
| - plavuizen | <input checked="" type="radio"/> | <input type="radio"/> | <input type="radio"/> | <input type="radio"/> |
| - | <input type="radio"/> | <input type="radio"/> | <input type="radio"/> | <input type="radio"/> |
| - | <input type="radio"/> | <input type="radio"/> | <input type="radio"/> | <input type="radio"/> |

PARAAF VERKOPER

PARAAF KOPER

Lijst van zaken

LIJST VAN ZAKEN



| | Blijft achter | Gaat mee | Kan worden overgenomen | n.v.t. |
|--------------------------------------|----------------------------------|-----------------------|------------------------|-----------------------|
| (Voorzet) openhaard met toebehoren | <input type="radio"/> | <input type="radio"/> | <input type="radio"/> | <input type="radio"/> |
| Allesbrander | <input type="radio"/> | <input type="radio"/> | <input type="radio"/> | <input type="radio"/> |
| Houtkachel | <input type="radio"/> | <input type="radio"/> | <input type="radio"/> | <input type="radio"/> |
| (Gas)kachels | <input type="radio"/> | <input type="radio"/> | <input type="radio"/> | <input type="radio"/> |
| Designradiator(en) | <input type="radio"/> | <input type="radio"/> | <input type="radio"/> | <input type="radio"/> |
| Radiatorafwerking | <input type="radio"/> | <input type="radio"/> | <input type="radio"/> | <input type="radio"/> |
| Overig, te weten: | | | | |
| - spiegelwanden | <input type="radio"/> | <input type="radio"/> | <input type="radio"/> | <input type="radio"/> |
| - schilderij ophangstelsysteem | <input type="radio"/> | <input type="radio"/> | <input type="radio"/> | <input type="radio"/> |
| - | <input type="radio"/> | <input type="radio"/> | <input type="radio"/> | <input type="radio"/> |
| - | <input type="radio"/> | <input type="radio"/> | <input type="radio"/> | <input type="radio"/> |
| Keuken | | | | |
| Keukenblok (met bovenkasten) | <input checked="" type="radio"/> | <input type="radio"/> | <input type="radio"/> | <input type="radio"/> |
| Keuken (inbouw)apparatuur, te weten: | | | | |
| - Magnetron | <input type="radio"/> | <input type="radio"/> | <input type="radio"/> | <input type="radio"/> |
| - Koelkast met vriezer | <input type="radio"/> | <input type="radio"/> | <input type="radio"/> | <input type="radio"/> |
| - | <input type="radio"/> | <input type="radio"/> | <input type="radio"/> | <input type="radio"/> |
| - | <input type="radio"/> | <input type="radio"/> | <input type="radio"/> | <input type="radio"/> |
| - | <input type="radio"/> | <input type="radio"/> | <input type="radio"/> | <input type="radio"/> |
| - | <input type="radio"/> | <input type="radio"/> | <input type="radio"/> | <input type="radio"/> |
| - | <input type="radio"/> | <input type="radio"/> | <input type="radio"/> | <input type="radio"/> |
| - | <input type="radio"/> | <input type="radio"/> | <input type="radio"/> | <input type="radio"/> |
| - | <input type="radio"/> | <input type="radio"/> | <input type="radio"/> | <input type="radio"/> |
| Keukenaccessoires, te weten: | | | | |
| - | <input type="radio"/> | <input type="radio"/> | <input type="radio"/> | <input type="radio"/> |
| - | <input type="radio"/> | <input type="radio"/> | <input type="radio"/> | <input type="radio"/> |
| - | <input type="radio"/> | <input type="radio"/> | <input type="radio"/> | <input type="radio"/> |
| - | <input type="radio"/> | <input type="radio"/> | <input type="radio"/> | <input type="radio"/> |
| - | <input type="radio"/> | <input type="radio"/> | <input type="radio"/> | <input type="radio"/> |
| - | <input type="radio"/> | <input type="radio"/> | <input type="radio"/> | <input type="radio"/> |
| - | <input type="radio"/> | <input type="radio"/> | <input type="radio"/> | <input type="radio"/> |
| - | <input type="radio"/> | <input type="radio"/> | <input type="radio"/> | <input type="radio"/> |

PARAAF VERKOPER

PARAAF KOPER

Lijst van zaken

LIJST VAN ZAKEN



| | Blijft achter | Gaat mee | Kan worden overgenomen | n.v.t. |
|-----------------------------------------------------------|-----------------------|-----------------------|------------------------|-----------------------|
| Sanitair/sauna | | | | |
| Toiletaccessoires: | | | | |
| - | <input type="radio"/> | <input type="radio"/> | <input type="radio"/> | <input type="radio"/> |
| - | <input type="radio"/> | <input type="radio"/> | <input type="radio"/> | <input type="radio"/> |
| - | <input type="radio"/> | <input type="radio"/> | <input type="radio"/> | <input type="radio"/> |
| - | <input type="radio"/> | <input type="radio"/> | <input type="radio"/> | <input type="radio"/> |
| - | <input type="radio"/> | <input type="radio"/> | <input type="radio"/> | <input type="radio"/> |
| - | <input type="radio"/> | <input type="radio"/> | <input type="radio"/> | <input type="radio"/> |
| - | <input type="radio"/> | <input type="radio"/> | <input type="radio"/> | <input type="radio"/> |
| Badkameraccessoires: | | | | |
| - | <input type="radio"/> | <input type="radio"/> | <input type="radio"/> | <input type="radio"/> |
| - | <input type="radio"/> | <input type="radio"/> | <input type="radio"/> | <input type="radio"/> |
| - | <input type="radio"/> | <input type="radio"/> | <input type="radio"/> | <input type="radio"/> |
| - | <input type="radio"/> | <input type="radio"/> | <input type="radio"/> | <input type="radio"/> |
| - | <input type="radio"/> | <input type="radio"/> | <input type="radio"/> | <input type="radio"/> |
| - | <input type="radio"/> | <input type="radio"/> | <input type="radio"/> | <input type="radio"/> |
| - | <input type="radio"/> | <input type="radio"/> | <input type="radio"/> | <input type="radio"/> |
| - | <input type="radio"/> | <input type="radio"/> | <input type="radio"/> | <input type="radio"/> |
| - | <input type="radio"/> | <input type="radio"/> | <input type="radio"/> | <input type="radio"/> |
| Sauna met toebehoren | <input type="radio"/> | <input type="radio"/> | <input type="radio"/> | <input type="radio"/> |
| | <input type="radio"/> | <input type="radio"/> | <input type="radio"/> | <input type="radio"/> |
| | <input type="radio"/> | <input type="radio"/> | <input type="radio"/> | <input type="radio"/> |
| Exterieur/installaties/veiligheid/energiebesparing | | | | |
| Schotel/antenne | <input type="radio"/> | <input type="radio"/> | <input type="radio"/> | <input type="radio"/> |
| Brievenbus | <input type="radio"/> | <input type="radio"/> | <input type="radio"/> | <input type="radio"/> |
| Kluis | <input type="radio"/> | <input type="radio"/> | <input type="radio"/> | <input type="radio"/> |
| (Voordeur)bel | <input type="radio"/> | <input type="radio"/> | <input type="radio"/> | <input type="radio"/> |
| Alarminstallatie | <input type="radio"/> | <input type="radio"/> | <input type="radio"/> | <input type="radio"/> |
| (Veiligheids)sloten en overige inbraakpreventie | <input type="radio"/> | <input type="radio"/> | <input type="radio"/> | <input type="radio"/> |
| Rookmelders | <input type="radio"/> | <input type="radio"/> | <input type="radio"/> | <input type="radio"/> |
| (Klok)thermostaat | <input type="radio"/> | <input type="radio"/> | <input type="radio"/> | <input type="radio"/> |
| Airconditioning | <input type="radio"/> | <input type="radio"/> | <input type="radio"/> | <input type="radio"/> |

PARAAF VERKOPER

PARAAF KOPER

Lijst van zaken

LIJST VAN ZAKEN



| | Blijft achter | Gaat mee | Kan worden overgenomen | n.v.t. |
|--------------------------------------------------------------------|----------------------------------|-----------------------|------------------------|-----------------------|
| Warmwatervoorziening, te weten: | | | | |
| - CV-installatie | <input checked="" type="radio"/> | <input type="radio"/> | <input type="radio"/> | <input type="radio"/> |
| - boiler | <input checked="" type="radio"/> | <input type="radio"/> | <input type="radio"/> | <input type="radio"/> |
| - geiser | <input type="radio"/> | <input type="radio"/> | <input type="radio"/> | <input type="radio"/> |
| - | <input type="radio"/> | <input type="radio"/> | <input type="radio"/> | <input type="radio"/> |
| - | <input type="radio"/> | <input type="radio"/> | <input type="radio"/> | <input type="radio"/> |
| - | <input type="radio"/> | <input type="radio"/> | <input type="radio"/> | <input type="radio"/> |
| Screens | <input checked="" type="radio"/> | <input type="radio"/> | <input type="radio"/> | <input type="radio"/> |
| Rolluiken | <input type="radio"/> | <input type="radio"/> | <input type="radio"/> | <input type="radio"/> |
| Zonwering buiten | <input type="radio"/> | <input type="radio"/> | <input type="radio"/> | <input type="radio"/> |
| | <input type="radio"/> | <input type="radio"/> | <input type="radio"/> | <input type="radio"/> |
| | <input type="radio"/> | <input type="radio"/> | <input type="radio"/> | <input type="radio"/> |
| Isolatievoorzieningen (voorzetramen/radiatorfolie etc.), te weten: | | | | |
| - | <input type="radio"/> | <input type="radio"/> | <input type="radio"/> | <input type="radio"/> |
| - | <input type="radio"/> | <input type="radio"/> | <input type="radio"/> | <input type="radio"/> |
| Telefoonaansluiting/internetaansluiting | <input type="radio"/> | <input type="radio"/> | <input type="radio"/> | <input type="radio"/> |
| Veiligheidsschakelaar wasautomaat | <input type="radio"/> | <input type="radio"/> | <input type="radio"/> | <input type="radio"/> |
| Waterslot wasautomaat | <input type="radio"/> | <input type="radio"/> | <input type="radio"/> | <input type="radio"/> |
| Zonnepanelen | <input type="radio"/> | <input type="radio"/> | <input type="radio"/> | <input type="radio"/> |
| Oplaadpunt elektrische auto | <input type="radio"/> | <input type="radio"/> | <input type="radio"/> | <input type="radio"/> |
| | <input type="radio"/> | <input type="radio"/> | <input type="radio"/> | <input type="radio"/> |
| | <input type="radio"/> | <input type="radio"/> | <input type="radio"/> | <input type="radio"/> |

PARAAF VERKOPER

PARAAF KOPER

Lijst van zaken

LIJST VAN ZAKEN



| | Blijft achter | Gaat mee | Kan worden overgenomen | n.v.t. |
|--------------------------------------------|----------------------------------|-----------------------|------------------------|-----------------------|
| Tuin | | | | |
| Inrichting | | | | |
| Tuinaanleg/bestrating | <input checked="" type="radio"/> | <input type="radio"/> | <input type="radio"/> | <input type="radio"/> |
| Beplanting | <input checked="" type="radio"/> | <input type="radio"/> | <input type="radio"/> | <input type="radio"/> |
| | <input type="radio"/> | <input type="radio"/> | <input type="radio"/> | <input type="radio"/> |
| Verlichting/installaties | | | | |
| Buitenverlichting | <input checked="" type="radio"/> | <input type="radio"/> | <input type="radio"/> | <input type="radio"/> |
| Tijd- of schemerschakelaar/bewegingsmelder | <input type="radio"/> | <input type="radio"/> | <input type="radio"/> | <input type="radio"/> |
| | <input type="radio"/> | <input type="radio"/> | <input type="radio"/> | <input type="radio"/> |
| Bebouwing | | | | |
| Tuinhuis/buitenberging | <input type="radio"/> | <input type="radio"/> | <input type="radio"/> | <input type="radio"/> |
| Kasten/werkbank in tuinhuis/berging | <input type="radio"/> | <input type="radio"/> | <input type="radio"/> | <input type="radio"/> |
| (Broei)kas | <input type="radio"/> | <input type="radio"/> | <input type="radio"/> | <input type="radio"/> |
| | <input type="radio"/> | <input type="radio"/> | <input type="radio"/> | <input type="radio"/> |
| Overig | | | | |
| Overige tuin, te weten: | <input type="radio"/> | <input type="radio"/> | <input type="radio"/> | <input type="radio"/> |
| - (sier)hek | <input checked="" type="radio"/> | <input type="radio"/> | <input type="radio"/> | <input type="radio"/> |
| - vlaggenmast(houder) | <input type="radio"/> | <input type="radio"/> | <input type="radio"/> | <input type="radio"/> |
| - | <input type="radio"/> | <input type="radio"/> | <input type="radio"/> | <input type="radio"/> |
| - | <input type="radio"/> | <input type="radio"/> | <input type="radio"/> | <input type="radio"/> |

PARAAF VERKOPER

PARAAF KOPER

Lijst van zaken

LIJST VAN ZAKEN



| Overig Zijn er zaken die geen eigendom zijn van verkoper omdat er sprake is van een leasecontract of huurcontract. Zo ja, neemt verkoper de zaak mee of wordt het betreffende contract overgenomen? | ja | Nee | Gaat mee | Wordt overgenomen door koper |
|---------------------------------------------------------------------------------------------------------------------------------------------------------------------------------------------------------------|-----------------------|-----------------------|-----------------------|------------------------------|
| CV | <input type="radio"/> | <input type="radio"/> | <input type="radio"/> | <input type="radio"/> |
| Boiler | <input type="radio"/> | <input type="radio"/> | <input type="radio"/> | <input type="radio"/> |
| Zonnepanelen | <input type="radio"/> | <input type="radio"/> | <input type="radio"/> | <input type="radio"/> |
| | <input type="radio"/> | <input type="radio"/> | <input type="radio"/> | <input type="radio"/> |
| | <input type="radio"/> | <input type="radio"/> | <input type="radio"/> | <input type="radio"/> |
| | <input type="radio"/> | <input type="radio"/> | <input type="radio"/> | <input type="radio"/> |
| Bijlage(n) over te nemen contracten: | | | | |
| - | <input type="radio"/> | <input type="radio"/> | <input type="radio"/> | <input type="radio"/> |
| - | <input type="radio"/> | <input type="radio"/> | <input type="radio"/> | <input type="radio"/> |

Voor akkoord,

Verkoper(s)

naam:

plaats:

datum:

naam:

plaats:

datum:

Koper(s)

naam:

plaats:

datum:

naam:

plaats:

datum:

Vragenlijst deel B

1

Vragenlijst over de woning

Nederlandse Coöperatieve vereniging van Makelaars en Taxateurs in onroerende goederen NVM U.A.



Vragenlijst voor de verkoop van een woning

Indien u dat nodig vindt, kunt u nadere informatie geven aan het einde van deze vragenlijst of bij de tekst. Als u twijfelt over de juiste beantwoording of als u een vraag niet begrijpt, zet dan een vraagteken voor de vraag. Neem vervolgens zo snel mogelijk contact op met uw NVM-makelaar. Indien de vraag niet van toepassing is kunt u deze doorhalen. Een kopie van de vragenlijst over de woning wordt verstrekt aan de koper. Tevens wordt doorgaans een kopie van de vragenlijst als bijlage aan de koopakte gehecht.

Woning

In de vragenlijst wordt de term 'woning' gebruikt. De term woning moet ruim worden uitgelegd. De term 'woning' in de vragenlijst ziet op de gehele onroerende zaak inclusief de aanhorigheden, zoals bijvoorbeeld een garage, berging, loods, tuin e.d.

Doel vragenlijst

De vragenlijst geeft vorm, inhoud en structuur aan de mededelingsplicht. De mededelingsplicht strekt niet verder dan dat u als verkoper ten tijde van het sluiten van de overeenkomst aan de koper mededeelt wat u bekend is omtrent de woning. De vragenlijst beoogt geen garanties te geven, maar heeft een informatief karakter.

Doorgaans de meeste vragen uit de vragenlijst kunt u beantwoorden met 'ja', 'nee' of 'niet bekend'. De open vragen zijn voorzien van een tekstveld. Hier kunt u zelf uw antwoord formuleren. Als u geen antwoord kunt geven op de vraag, dan kunt u aangeven dat het antwoord u niet bekend is.

Gegevens over de woning:

Adres te verkopen woning: Randmeerweg 8 215, 8071 SH Nunspeet

1. Bijzonderheden

- a. Zijn er nadat u het perceel in eigendom hebt gekregen nog andere, eventuele aanvullende notariële of onderhandse akten opgesteld met betrekking tot het perceel? ja nee
Zo ja, welke?
- b. Zijn er mondelinge of schriftelijke afspraken gemaakt over aangrenzende percelen (*denk hierbij aan regelingen voor het gebruik van een poort, schuur, garage, tuin, overeenkomsten met meerdere burens toezeggingen, erfafscheidingen*)? niet bekend ja nee
Zo ja, welke zijn dat?

Vragenlijst deel B

2

Vragenlijst over de woning

- c. Wijken de huidige terreinafscheidings af van de kadastrale eigendomsgrenzen (*denk hierbij ook aan strookjes grond van de gemeente die u in gebruik heeft, of grond van u die gebruikt wordt door de bureu*)?
 niet bekend ja nee
Zo ja, waaruit bestaat die afwijking?
- d. Is een gedeelte van de woning, schuur, garage of schutting gebouwd op grond van de bureu of andersom?
 niet bekend ja nee
Zo ja, graag nader toelichten:
- e. Heeft u grond van derden in gebruik?
 niet bekend ja nee
Zo ja, welke grond?
- f. Rusten er 'bijzondere lasten en beperkingen' op de woning en/of het perceel (*Bijzondere lasten en beperkingen kunnen privaatrechtelijke beperkingen zijn zoals (lijdende) erfdienstbaarheden (bijvoorbeeld een recht van overpad), kwalitatieve verplichtingen, kettingbedingen, vruchtgebruik, voorkeursrecht (bijvoorbeeld een eerste recht van koop), opstalrecht, erfpacht, huurkoop. Het kan ook gaan om publiekrechtelijke beperkingen zoals een aanschrijving van de gemeente in het kader van een illegale verbouwing*)?
 ja nee
Zo ja, welke?
- g. Is de Wet voorkeursrecht gemeenten van toepassing? ja nee
- h. Is er een anti-speculatiebeding en/of zelfbewoningsplicht van toepassing op de woning?
 ja nee
Zo ja, hoe lang nog?
- i. Is er sprake van een beschermd stads- of dorpsgezicht of loopt er een procedure tot aanwijzing daartoe?
 ja nee
Is er sprake van een gemeentelijk-, provinciaal-of rijksmonument of loopt er een procedure tot aanwijzing daartoe?
 ja nee
Is er volgens het bestemmingsplan sprake van een beeldbepalend of karakteristiek object?
 ja nee
- j. Is er sprake (geweest) van ruilverkaveling? ja nee
Zo ja, moet u hiervoor ruilverkavelingsrente betalen? ja nee
Zo ja, hoeveel en voor hoe lang?
Bedrag: €
Duur:
- k. Is er sprake van onteigening? ja nee
- l. Is de woning of de grond geheel of gedeeltelijk verhuurd of bij anderen in gebruik?
 n.v.t. ja nee
Zo ja:
Is er een huurcontract/ gebruiksovereenkomst?
 ja nee

Vragenlijst deel B

3

Vragenlijst over de woning

Indien er geen contract of overeenkomst is, beschrijf hieronder wat (mondeling) met de huurder/ gebruiker is afgesproken:

Welk gedeelte is verhuurd/ in gebruik gegeven?

Welke delen vallen onder gezamenlijk gebruik?

Welke zaken zijn van de huurder en mag hij verwijderen bij ontruiming (*bijvoorbeeld geiser, keuken, lampen*)?

Heeft de huurder een waarborgsom gestort? ja nee

Zo ja, hoeveel? €

Heeft u nog andere afspraken met de huurders gemaakt? ja nee

Zo ja, welke?

m. Is er over de woning een geschil/procedures gaande, al dan niet bij de rechter, huurcommissie of een andere instantie (*bijvoorbeeld onteigening/kwesties met burens, zoals erfdienstbaarheden, recht van overpad, erfafscheidingen e.d.*)? ja nee

Zo ja, welke is/zijn dat?

n. Is er bezwaar gemaakt tegen de waardebeschikking WOZ?

ja nee

Zo ja, toelichting:

o. Zijn er door de overheid of nutsbedrijven verbeteringen of herstellingen voorgeschreven of aangekondigd die nog niet naar behoren zijn uitgevoerd? ja nee

Zo ja, welke?

p. Zijn er in het verleden subsidies of premies verstrekt die bij verkoop van de woning voor een deel kunnen worden teruggevorderd? ja nee

Zo ja, welke?

q. Is de woning onbewoonbaar verklaard of in het verleden ooit onbewoonbaar verklaard geweest?

ja nee

Zo ja, waarom?

r. Is er bij verkoop sprake van een omzetbelastingheffing (*bijvoorbeeld omdat het een voormalig bedrijfsonroerendgoed is, of een woning met praktijkgedeelte, of omdat u pas ingrijpend verbouwd hebt*)? ja nee

Zo ja, waarom?

Vragenlijst deel B

4

Vragenlijst over de woning

s. Hoe gebruikt u de woning nu (*bijvoorbeeld woning, praktijk, winkel opslag*)?

- Is dat gebruik volgens de gemeente toegestaan? ja nee
Zo nee, heeft de gemeente dit strijdige gebruik wel eens bij u aangekaart? ja nee
Hoe heeft de gemeente dit strijdige gebruik bij u aangekaart?

2. Gevels

- a. Is er sprake (geweest) van vochtdoorslag of aanhoudend vochtige plekken op de gevels? ja nee
Zo ja, waar?
- b. Zijn er (gerepareerde) scheuren/beschadigingen in/aan de gevels aanwezig? ja nee
Zo ja, waar?
- c. Zijn de gevels tijdens de bouw geïsoleerd? niet bekend ja nee
Zo nee, zijn de gevels daarna (deels) geïsoleerd? niet bekend ja nee
Zo ja, wanneer heeft de isolatie van de gevels plaatsgevonden en met welk isolatiemateriaal?
- Heeft u een certificaat of bewijs van het na-isoleren? ja nee
Is er sprake van volledige isolatie? niet bekend ja nee
Zo nee, welke delen van de gevels zijn er niet geïsoleerd?
- d. Zijn de gevels ooit gereinigd? niet bekend ja nee
Zo ja, volgens welke methode en wanneer?

3. Dak(en)

- a. Hoe oud zijn de daken ongeveer?
Platte daken: niet bekend
Overige daken: niet bekend
- b. Heeft u last van daklekkages (gehad)? ja nee
Zo ja, waar?
- c. Zijn er in het verleden gebreken geconstateerd aan de dakconstructie zoals scheve, doorbuigende, krakende, beschadigde en/of aangetaste dakdelen? ja nee
Zo ja, waar?
- d. Heeft u het dak al eens (gedeeltelijk) laten vernieuwen c.q. laten repareren? ja nee
Zo ja, welk (gedeelte van het) dak en waarom?

Vragenlijst deel B

5

Vragenlijst over de woning

- e. Is het dak tijdens de bouw geïsoleerd?
- Platte daken: niet bekend ja nee
- Overige daken: niet bekend ja nee
- Zo nee, is het dak daarna geïsoleerd?
- Platte daken: niet bekend ja nee
- Overige daken: niet bekend ja nee
- Zo ja, wanneer heeft de isolatie plaatsgevonden en met welk isolatiemateriaal?
- Heeft u een certificaat of bewijs van het na-isoleren? ja nee
- Is er sprake van volledige isolatie?
- Platte daken: niet bekend ja nee
- Overige daken: niet bekend ja nee
- Zo nee, welke delen zijn er niet geïsoleerd?
- f. Zijn de regenwaterafvoeren lek of verstopt? ja nee
- Zo ja, toelichting:
- g. Zijn de dakgoten lek of verstopt? ja nee
- Zo ja, toelichting:

4. Kozijnen, ramen en deuren

- a. Van welk materiaal zijn de buitenkozijnen gemaakt (*bijvoorbeeld hout, kunststof of aluminium of een andersoortig materiaal*)?
- b. Wanneer zijn de buitenkozijnen, ramen en deuren voor het laatst geschilderd?
- Is dit gebeurd door een erkend schildersbedrijf? ja nee
- Zo ja, door wie?
- c. Functioneren alle scharnieren en sloten? ja nee
- Zo nee, toelichting:
- d. Zijn voor alle afsluitbare deuren, ramen etc. sleutels aanwezig? ja nee
- Zo nee, voor welke deuren, ramen etc. niet?
- e. Is er sprake van isolerende beglazing? ja nee
- Zo ja, welk type glas (*bijvoorbeeld HR, HR+, HR++ of HR+++*, zie de *glassponning* waarin doorgaans staat vermeld welke type glas er is geplaatst)?
- Is er sprake van isolerende beglazing in de gehele woning? ja nee

Vragenlijst deel B

6

Vragenlijst over de woning

Zo nee, welke ramen zijn niet geïsoleerd?

- f. Is er bij de isolerende beglazing sprake van condensvorming tussen het glas (*denk aan lekkende ruiten*)?
 ja nee
Zo ja, waar?

5. Vloeren, plafonds en wanden

- a. Is er sprake (geweest) van vochtdoorslag of optrekkend vocht op de vloeren, plafonds en/of wanden?
 ja nee
Zo ja, waar?
- b. Is er sprake (geweest) van schimmelvorming op de vloeren, plafonds en/of wanden?
 ja nee
Zo ja, waar?
- c. Zijn er (gerepareerde) of (verborgen) scheuren en/of beschadigingen in/aan vloeren, plafonds en/of wanden aanwezig?
 ja nee
Zo ja, waar?
- d. Hebben zich in het verleden problemen voorgedaan met de afwerkingen (*bijvoorbeeld loszittend tegelwerk, loslatend behang of spuitwerk, holklinkend of loszittend stucwerk, etc.*)?
 ja nee
Zo ja, waar?
- e. Is er sprake (geweest) van gebreken aan de vloerconstructie, zoals scheve, doorbuigende, krakende, beschadigde en/of aangetaste vloerdelen?
 ja nee
Zo ja, waar?
- f. Is er sprake van vloerisolatie? niet bekend ja nee
Zo ja, wanneer heeft de isolatie van de vloer plaatsgevonden en met welk isolatiemateriaal?

Heeft u een certificaat of bewijs van het na-isoleren? ja nee
Is er sprake van volledige isolatie? niet bekend ja nee
Zo nee, welke delen zijn er niet geïsoleerd?

6. Fundering, kruipruimte en kelder

- a. Is er sprake (geweest) van gebreken aan de fundering? niet bekend ja nee
Zo ja, waar?
- b. Is de kruipruimte toegankelijk? ja nee
Is de kruipruimte droog? meestal ja nee
Zo nee of meestal, toelichting:

Vragenlijst deel B

7

Vragenlijst over de woning

- c. Is er sprake van vochtdoorslag door de kelderwand? soms ja nee
Zo ja of soms, toelichting?
- d. Is de grondwaterstand in de afgelopen jaren waarneembaar gewijzigd of is er sprake van wateroverlast geweest? ja nee
Zo ja, heeft dit tot problemen geleid in de vorm van water in de kruipruimte c.q. kelder? n.v.t. ja nee
Zo nee, tot wat voor andere problemen heeft dit geleid?

7. Installaties

- a. Wat voor warmte-installatie(s) is/zijn er aanwezig in de woning (bijvoorbeeld cv-installatie, WTW-systeem, WKO-systeem, (hybride) warmtepomp, airconditioning, zonneboiler, elektrische boiler, pelletkachel dan wel een andere installatie)?

Is/zijn de installatie(s) eigendom? ja nee
Zo nee, toelichting (bijvoorbeeld de installatie(s) is/ zijn gehuurd of geleased. Tevens huur-/leaseprijs vermelden):

Merk van de installatie(s):

Type(nummer) van de installatie(s):

Installatiedatum van de installatie(s):

Op welke datum is/zijn deze installatie(s) voor het laatst onderhouden?

Is het onderhoud uitgevoerd door een erkend bedrijf? ja nee
Zo ja, door wie? Resort Veluwemeer

- b. Zijn er de afgelopen tijd zaken opgevallen ten aanzien van de installatie(s) (bijvoorbeeld de cv-installatie moet meer dan 1 keer per jaar bijgevuld worden of de installatie functioneert niet goed)? ja nee
Zo ja, wat is u opgevallen?

- c. Zijn er radiatoren die niet warm worden? ja nee
Zo ja, welke?

Vragenlijst deel B

8

Vragenlijst over de woning

d. Zijn er radiatoren of (water)leidingen die lekken?
Zo ja, waar en welke? ja nee

e. Zijn er radiatoren of (water)leidingen die ooit zijn bevroren?
Zo ja, waar? ja nee

f. Heeft u vloerverwarming in de woning?
Zo ja, betreft dit elektrische vloerverwarming, vloerverwarming met warm water of anders? ja nee

- elektrisch
- warm water
- overig, namelijk:

Waar bevindt zich de elektrische vloerverwarming? n.v.t.

Waar bevindt zich de vloerverwarming met warm water? n.v.t.

Waar bevindt zich de overige vloerverwarming? n.v.t.

g. Zijn er vertrekken die niet (goed) warm worden?
Zo ja, welke? ja nee

h. Heeft de woning zonnepanelen die uw eigendom zijn? ja nee
Heeft de woning zonnepanelen die worden gehuurd of geleased? ja nee
Kan het huurcontract/ leasecontract worden overgenomen door koper? niet bekend ja nee
Zo ja, dan overnamecontract opvragen.

Hoeveel zonnepanelen zijn er aanwezig? N.V.T.
Zo ja, blijven de zonnepanelen achter? nader overeen te komen ja nee

Wat is de capaciteit van één zonnepaneel? (De capaciteit van zonnepanelen wordt uitgedrukt in Wattpiek (Wp).
Bijvoorbeeld één zonnepaneel levert 390 Wp)

Functioneren alle zonnepanelen? niet bekend ja nee

Wat is het merk/ type van de zonnepanelen?

Maakt u gebruik van een app om de opbrengst van de zonnepanelen te bekijken?
Zo ja, welke? ja nee

In welk jaar zijn de zonnepanelen geplaatst en door wie?
Jaar:
Installateur:

Is de btw over het aankoopbedrag teruggevraagd van de belastingdienst? ja nee

Vragenlijst deel B

9

Vragenlijst over de woning

Hoeveel stroom heeft u het afgelopen jaar opgewekt?

Jaar:

Aantal kWh:

Hoe lang zit er nog fabrieksgarantie op de zonnepanelen? N.V.T.

Zijn de zonnepanelen aangeschaft met subsidie?

ja nee

Zo ja, moet de subsidie worden terugbetaald?

n.v.t.

ja nee

Zo ja, welk bedrag moet worden terugbetaald?

€

i. In welk jaar zijn voor het laatst de aanwezige schoorsteenkanalen/rookgasafvoeren geveegd/gereinigd? N.V.T.

j. Wanneer heeft u de aanwezige schoorsteenkanalen voor het laatst gebruikt? N.V.T.

Is de trek van aanwezige schoorsteenkanalen goed?

niet bekend ja nee

k. Zijn er onderdelen van de elektrische installatie vernieuwd (*onder de elektrische installatie wordt verstaan alle elektra leidingen/ schakelaars stopcontacten, meterkast e.d.*)? niet bekend ja nee

Zo ja, wanneer en welke onderdelen?

Zijn er gebreken aan de elektrische installatie?

ja nee

Zo ja, welke?

l. Is er een laadpaal aanwezig voor een elektrische auto?

ja nee

Zo ja, blijft deze achter?

nader overeen te komen

ja nee

m. Is er mechanische ventilatie of een soortgelijk systeem aanwezig?

ja nee

Zo ja, functioneert dit systeem naar behoren?

Onbekend

ja nee

Zo nee, toelichting:

Wanneer is dit systeem voor het laatst onderhouden?

Hoe oud is dit systeem ongeveer?

n. Is er een domoticsysteem of een soortgelijk systeem aanwezig (*Een domoticsysteem bedient de verwarming, verlichting, verwarming, audio, ventilatie e.d. automatisch*)? ja nee

Zo ja, functioneert dit systeem naar behoren?

ja nee

Zo nee, toelichting:

Hoe oud is dit systeem ongeveer?

o. Zijn er rookmelders op ieder verdieping aanwezig?

ja nee

Vragenlijst deel B

10

Vragenlijst over de woning

Zo ja, hoe oud zijn de rookmelders ongeveer?

8. Sanitair, riolering en keuken

- a. Zijn er beschadigingen aan wastafels, douche, bad, toiletten, gootstenen en kranen? ja nee
Zo ja, welke?
- b. Hoe oud is de badkamer ongeveer?
- c. Lopen de afvoeren van wastafels, douche, bad, toiletten, gootstenen en kranen goed door? ja nee
Zo nee, welke niet?
- d. Is de woning aangesloten op het gemeentelijke riool? ja nee
- e. Zijn er gebreken (geweest) aan de riolering, zoals breuken, stankoverlast, lekkages, etc.? ja nee
Zo ja, welke?
- f. Is er een andere voorziening, zoals een septictank, beerput of dergelijk aanwezig? niet bekend ja nee
Zo ja, wat is er aanwezig en hoe dient dit te worden onderhouden?
- g. Van welk jaar dateert de keukenopstelling ongeveer? 2017
- h. Van welk jaar dateert de inbouwapparatuur ongeveer? 2017

Functioneert alle inbouwapparatuur? ja nee
Zo nee, welk inbouwapparaat functioneert niet?
- i. Heeft u een kokend water kraan (bijvoorbeeld een Quooker kraan of een soortgelijke kraan)? ja nee
Zo ja, functioneert deze kraan naar behoren en hoe oud is deze kraan ongeveer?

9. Diversen

- a. Wat is het bouwjaar van de woning? 2017
- b. Zijn er asbesthoudende materialen in/op de woning/ bijgebouw(en) aanwezig (bijvoorbeeld asbest zeil, een asbestplaat die onder en/of achter de CV ketel is geplaatst, asbesthoudend isolatiemateriaal om de verwarmingsbuis, asbesthoudend koord bij oude cv-ketels/gaskachels, asbestgolfplaten e.d.)? niet bekend ja nee
Zo ja, welke en waar?

Vragenlijst deel B

11

Vragenlijst over de woning

- c. Blijft er in de woning zeil achter, al dan niet vastgelijmd, dat is aangeschaft tussen 1955 en 1982?
 niet bekend ja nee
- d. Is er sprake van loden leidingen in de woning?
Zo ja, waar? niet bekend ja nee
- e. Is er een Japanse duizendknoop aanwezig in de tuin? (*Een Japanse duizendknoop is een exotische plant, welke moeilijk te verwijderen is. De sterke wortelstokken en stengels van de Japanse duizendknoop zijn in staat om schade te veroorzaken aan gebouwen, leidingen en wegen*) niet bekend ja nee
- f. Is er in puin/asbest afval in de grond/tuin aanwezig? niet bekend ja nee
- g. Heeft u elders lekkages gehad (*dus los van het dak/ sanitair/ riolering*)? niet bekend ja nee
- h. Is de grond verontreinigd?
Zo ja, is er een onderzoeksrapport? niet bekend ja nee
 n.v.t. ja nee
Zo ja, heeft de gemeente/provincie een onderzoeks- of saneringsbevel opgelegd?
 n.v.t. ja nee
- i. Is er een olietank aanwezig of aanwezig geweest?
Zo ja, is deze gesaneerd/verwijderd? niet bekend ja nee
 n.v.t. ja nee
Als deze is gesaneerd, waar is de olietank op het perceel gesitueerd?

Is er een Kiwa-certificaat aanwezig? n.v.t. ja nee
- j. Is er sprake van overlast door ongedierte in of (rond)om de woning (*denk aan muizen, ratten, kakkerlakken, etc.*)?
Zo ja, waar? ja nee
- k. Is de woning aangetast door houtworm, boktor, ander ongedierte of zwam?
Zo ja, waar? niet bekend ja nee

Zo ja, is deze aantasting al eens behandeld? n.v.t. ja nee
Zo ja, wanneer en door welk bedrijf?
- l. Is er sprake van chlorideschade (betonrot) (*betonrot komt vooral voor in kruipruimtes van woningen gebouwd tussen 1965 en 1981 die voorzien zijn van betonnen vloerelementen van het merk Kwaaitaal of Manta. Ook andere beton- elementen - bijvoorbeeld balkons - kunnen aangetast zijn*)?
Zo ja, waar? niet bekend ja nee
- m. Hebben er verbouwingen en/of bijbouwingen plaatsgevonden in en/of om de woning? ja nee
Zo ja, welke ver-/bijbouwingen, in welk jaartal en door welk bedrijf zijn deze uitgevoerd?

Vragenlijst deel B

12

Vragenlijst over de woning

- n. Zijn er verbouwingen of uitbreidingen uitgevoerd zonder omgevingsvergunning (voorheen bouwvergunning)?
 niet bekend ja nee
Zo ja, welke?
- o. Is er sprake van glasvezel internet? niet bekend ja nee
- p. Bent u in het bezit van een definitief energieprestatiecertificaat/energielabel? ja nee
Zo ja, welke label? Energielabel B

10. Vaste lasten

- a. Hoeveel betaalde u voor de laatste aanslag onroerendezaakbelasting? € 285,- (2022/2023)
Belastingjaar:
- b. Wat is de WOZ-waarde? € 272.000,-
Peiljaar: 2023
- c. Hoeveel betaalde u voor de laatste aanslag waterschapslasten? € niet bekend
Belastingjaar:
- d. Hoeveel betaalde u voor de laatste aanslag gemeentelijke belastingen (zoals rioolheffing en afvalstoffenheffing e.d.)? € 125,- (2022/2023)
Belastingjaar:
- e. Welke voorschotbedragen betaalt u maandelijks aan de nutsbedrijven?
- | | | |
|------------------|---|-----|
| Gas: | € | NVT |
| Elektra: | € | |
| Water: | € | |
| Stadsverwarming: | € | |
| Anders: | € | |
- Wat is uw jaarverbruik voor gas/ elektriciteit en water?
- | | | |
|----------------------|-----|------------|
| Gas | m3 | : onbekend |
| Elektriciteit hoog | kWh | : |
| Elektriciteit laag | kWh | : _____ |
| Elektriciteit totaal | kWh | : |
| Water | m3 | : |
| Stadsverwarming | GJ | : |
| Anders: | | : |
- Met hoeveel bewoners bewoonde u de woning? aantal: bewoners
- f. Zijn er lease- en/of huurkoopcontracten (bijvoorbeeld keuken, kozijnen, cv-ketel, etc.)? ja nee
Zo ja, welke?

Zijn deze contracten overdraagbaar op de koper? *Let op! Veel lease- en huurkoopcontracten zijn niet langer overdraagbaar op een koper. Neem hiervoor contract op met de betreffende leverancier.*

Vragenlijst deel B

13

Vragenlijst over de woning

- Hoe lang lopen de contracten nog en wat is de eventuele afkoopsom?
Afkoopsom: NVT
Duur: ja nee
- g. Als er sprake is van erfpacht of opstalrecht:
Hoe hoog is dan de canon per jaar? €
Heeft u alle canons betaald? n.v.t. ja nee
Is de canon afgekocht? n.v.t. ja nee
Zo ja, tot wanneer?
- h. Heeft u alle gemeentelijke belastingen die u verschuldigd bent al betaald? ja nee
Zijn er variabele bedragen voor gemeenschappelijke poorten, inritten of terreinen? ja nee
Zo ja, hoe hoog en waarvoor? NVT
- i. Heeft u, om in de straat te parkeren, een parkeervergunning nodig? ja nee
Hoeveel parkeervergunningen kunnen er maximaal worden aangevraagd?
Wat zijn de kosten voor deze parkeervergunning(en) per jaar? €

11. Garanties

Zijn er lopende onderhoudscontracten en/of garantieregelingen overdraagbaar aan de koper? (zoals dakbedekking, cv-installatie, dubbele beglazing, etc.) ja nee
Zo ja, welke?

12. Nadere informatie (overige zaken die de koper naar uw mening moet weten):

Kadastrale kaart

Kadastrale kaart

Uw referentie: gjt

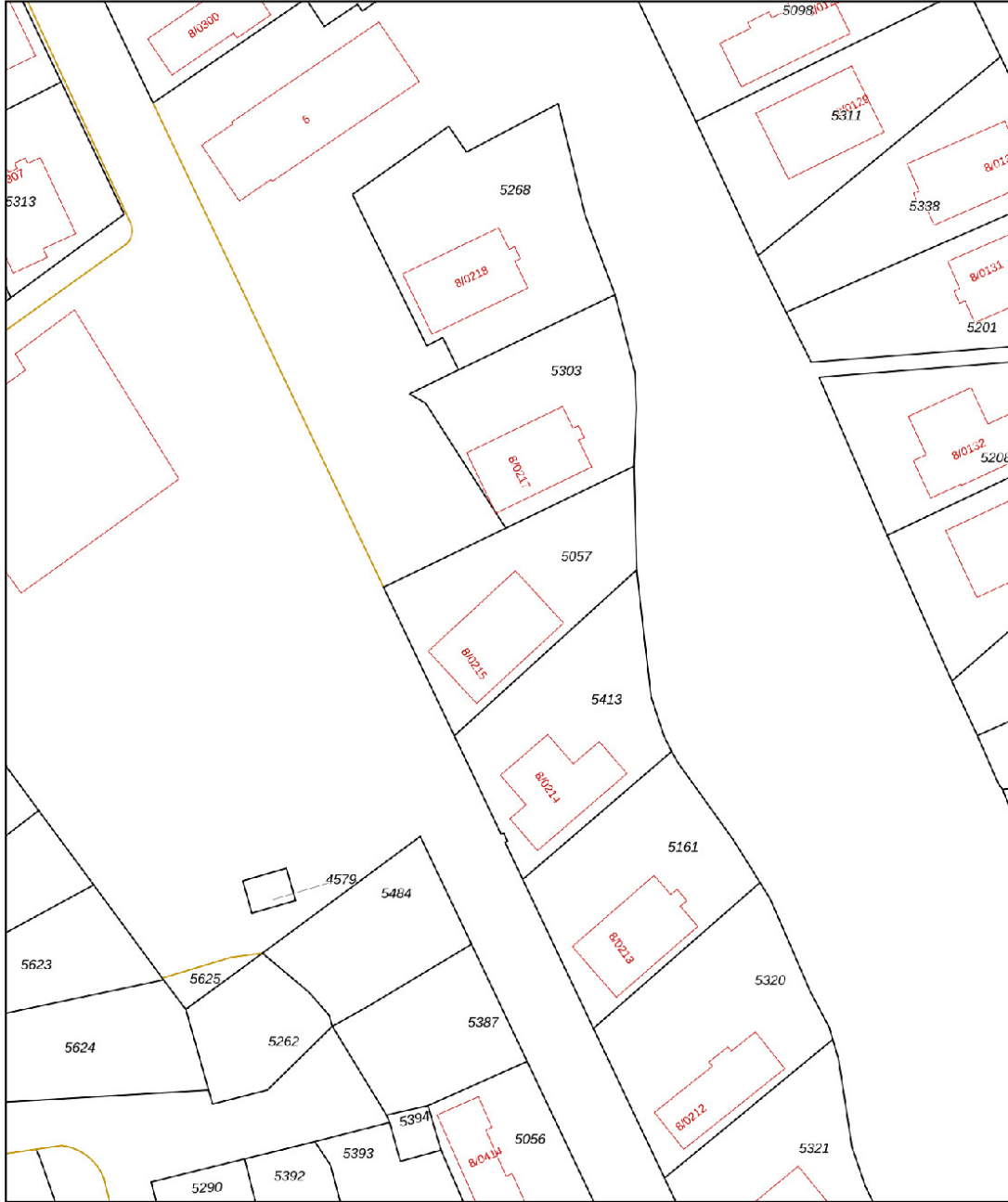

| | | | |
|-----------------------------------------------------------------------------------------------------------------------------------------------------|--------------------------------------------------------------------|----------------------------------------------------------------------------------------|---------------------------------------------------------------------------------------|
| <p>12345 25</p> <p>— Vastgestelde kadastrale grens — Voorlopige kadastrale grens — Administratieve kadastrale grens — Bebouwing</p> | <p>Deze kaart is noordgericht Perceelnummer Huisnummer</p> | <p>Schaal 1: 500</p> <p>Kadastrale gemeente Nunspeet Sectie L Perceel 5057</p> |  |
|-----------------------------------------------------------------------------------------------------------------------------------------------------|--------------------------------------------------------------------|----------------------------------------------------------------------------------------|---------------------------------------------------------------------------------------|

Voor een eensluitend uittreksel, geleverd op 1 maart 2024
De bewaarder van het kadaster en de openbare registers

Aan dit uittreksel kunnen geen betrouwbare maten worden ontleend.
De Dienst voor het kadaster en de openbare registers behoudt zich de intellectuele eigendomsrechten voor, waaronder het auteursrecht en het databankenrecht.



VAN DE WEERD
MAKELAARDIJ



Interesse in deze woning?

 0341 21 74 54

 info@makelaardijvandeweerd.nl

 Laan 18 8071 JA, Nunspeet